



ԼԵՌՆԱՅԻՆ ՂԱՐԱԲԱՂԻՑ ԲՈՆԻ
ՏԵՂԱՀԱՆՎԱԾ ԱՆՁԱՆՑ ԲՆԱԿԱՐԱՆԱՅԻՆ
ՊԱՅՄԱՆԱՆԵՐՈՎ ԱՊԱՀՈՎՄԱՆ
ՆՊԱՏԱԿՈՎ ԵՌԱՇԵՐՏ ՊԱՏԵՐՈՎ ՉՈՐՄ
ՆՆՁԱՐԱՆՈՎ ՏԻՊԱՅԻՆ ԲՆԱԿԵԼԻ
ՏՆԵՐԻ ԿԱՌՈՒՅՄԱՆ
ԱՇԽԱՏԱՆՔԱՅԻՆ ՆԱԽԱԳԻԾ

ՊԱՏՎԻՐԱՏՈՒ՝ «ՍՔԻՓ» ՍՊԸ

ՆԱԽԱԳԾԻ ԿԱՏԱՐՈՂ՝ «ԼԻՆԵԱ ԱՐԹԻԹԵՔՏ» ՍՊԸ

ՆԱԽԱԳԾԻ ԿԱԶՄԸ՝ ՃՇ., ՃԿ.

ԲԱՅԹՈՂՆՄԱՆ ԺԱՄԿԵՏԸ՝ 14.06.2024թ.



ԵՐԵՎԱՆ 2024

«ԼԻՆԵԱ ԱՐԹԻԹԵՔՏ»

ՍԱՀՄԱՆԱՓՈՎ ԴԱՏԱՍԽԱՆԱՏՎՈՒԹՅԱՄԲ ԸՆԿԵՐՈՒԹՅՈՒՆ



ՍՊՈՏՆՈՐԵՆ՝ *[Signature]* **ՀԱԿՈՐՋԱՆՅԱՆ**
Ն. Գ. Վ. **ՀԱԿՈՐՋԱՆՅԱՆ**
ՆԱԽԱԳԾԻ ՀԵՂԻՆԱԿ ՃԱՐՏԱՐԱՊԵՏՆԵՐ՝
Ա. ՀԱԿՈՐՋԱՆՅԱՆ, Վ. ԲԱՐՍԵՂՅԱՆ
Ն. Գ. Գ. ԵՌԻՇԱՆՅԱՆ
ՆԱԽԱԳԾԻ ԿՈՆՍՏՐՈՒԿՏՈՐ՝ Տ. ՂԱԶԱՐՅԱՆ

ԱՐՏՈՆԱԳՐԵՐ՝ ՃԱԴ-Ա1-027, ԿԱԴ-Ա1-015

**ՆԱԽԱԳԾՄԱՆ ԸՆԹԱՅՔՈՒՄ
ՕԳՏԱԳՈՐԾՎԱԾ ԳՐԱԿԱՆՈՒԹՅԱՆ
ՑԱՆԿԸ**

- ՀՀՇՆ 53-01-ՊՈՂՊԱՏԵ ԿՈՆՍՏՐՈՒԿՑԻԱՆԵՐ ՀԻՆԱՐԱՐԱԿԱՆ ՆՈՐՄԵՐ
- ՀՀՇՆ 20.04 ԵՐԿՐԱՇԱՐԺԱԴԻՄԱՅ-ԿՈՒՆ ՀԻՆԱՐԱՐՈՒԹՅԱՆ ՆԱԽԱԳԾՄԱՆ ՆՈՐՄԵՐ
- ՀՀՇՆ 52-01-ԲԵՏՈՆԵ ԵՎ ԵՐԿԱԹՐԵՏՈՆԵ ԿՈՆՍՏՐՈՒԿՑԻԱՆԵՐ

Website: linea.am
Email: info@linea.am

Tel: +37455332802
+37443966096



ՃԱԴ - Ա1 -027

ԱՐՏՈՆԱԳԻՐ

ԱՌԱՋԻՆ ԴԱՍ
ԵՆԹԱԴԱՍ «Ա1»

ՃԱՐՏԱՐԱՊԵՏ

ԼԵՈՆԱՅԻՆ ՂԱՐԱԲԱԴԻՑ ԲՈՒԻ ՏԵՂԱՅԱՆԿԱԾ
ԱՆՁԱՆՑ ԲՆԱԿԱՐԱՆԱՅԻՆ ՊԱՅՄԱՆԱՆԵՐՈՎ
ԱՊԱՅՈՎՄԱՆ ՆՊԱՏԱԿՈՎ ԵՈՒՇԵՐՑ ՊԱՏԵՐՈՎ
ՉՈՐԱ ՆՆՁԱՐԱՆՈՎ ՏԻՊԱՅԻՆ ԲՆԱԿԵԼԻ
ՏՆԵՐԻ ԿԱՌՈՒՑՄԱՆ
ԱՇԽԱՏԱՆՔԱՅԻՆ ՆԱԽԱԳԻԾ

ՀԱԿՈՒԲՁԱՆՅԱՆ ԱՇՈՏ ՎԱՀԵԻ

14.06.2024

Ճարտարապետի մասնագիտական գործունեության իրականացում
միջին ռիսկայնության աստիճանի
(II կատեգորիայի) դասակարգում ունեցող օբյեկտների նախագծերի մշակման ոլորտում



ՀԱՅԱՍՏԱՆԻ ՃԱՐՏԱՐԱՊԵՏՆԵՐԻ ՊԱԼԱՏ
ՆԱԽԱԳԱՀ ԱԲՏՈՒՅԱՆ



ՀՀ ԲԱՎՈՐՄԱՆԻՆՈՒԹՅԱՆ ԿՈՄԻՏԵ
ՆԱԽԱԳԱՀ Ա. ԴՈՒՂԱՅԱՆ

ՏՐՎԱԾ Է 08.06.2023
ԱՆԺԱՄԿԵՏ



ԿԱԴ - Ա1-015

ԱՐՏՈՆԱԳԻՐ

ԱՌԱՋԻՆ ԴԱՍ

ԵՆԹԱԴԱՍ «Ա1»

ԼԵՈՆԱՅԻՆ ՂԱՐԱԲԱՂԻՑ ԲՈՒՒ ՏԵՂԱՅԱՆՎԱԾ
ԱՆՁԱՆՑ ԲՆԱԿԱՐԱՆԱՅԻՆ ՊԱՅՄԱՆԱՆԵՐՈՎ
ԱՊՐՈՎԱՄԱՆ ՆՊԱՏԱԿՈՎ ԵՌԱՇԵՐՏ ՊԱՏԵՐՈՎ
ՉՈՐՍ ՆՆՁԱՐԱՆՈՎ ՏԻՊԱՅԻՆ ԲՆԱԿԵԼԻ
ՏՆԵՐԻ ԿԱՌՈՒՑՄԱՆ
ԱՇԽԱՏԱՆՔԱՅԻՆ ՆԱԽԱԳԻԾ

14.06.2024

ԱՐԴՅՈՒՆԱԲԵՐԱԿԱՆ, ԲՆԱԿԵԼԻ, ՀԱՍԱՐԱԿԱԿԱՆ ՇԵՆՔԵՐԻ ԵՎ ՇԻՆՈՒԹՅՈՒՆՆԵՐԻ ՆԱԽԱԳՇՈՒՄ
ՃԱՐՏԱՐԱԳԵՏ - ԿՈՆՍՏՐՈՒԿՏՈՐ

ՇՈՒՇԱՆՅԱՆ ԳԵՂԱՄ ՎԱՁԳԵՆԻ

Սահմանափակումներ՝ Արդյունաբերական, բնակելի և հասարակական ոչ ավել 16 հարկից,
մինչև 51մ բարձրությամբ շենքեր, մինչև 50մ թռիչքով տարածական կոնստրուկցիաներով շինություններ,
ավտոմոբիլային և երկաթուղային ճանապարհների մաս կազմող արհեստական կառույցներ,
որոնք համապատասխանում են մինչև IV ռիսկայնության աստիճանի,
բացառությամբ քաղաքաշինական նորմատիվային փաստաթղթերով
սահմանային հարաչափերը (բարձրություն, երկարություն, լայնություն) գերազանցող շենքերի և կառույցների:
Վերը նշվածի վերակառուցում, վերականգնում և ուժեղացում:

ՀԱՅԱՍՏԱՆԻ ՃԱՐՏԱՐԱԳԵՏՆԵՐԻ ՊԱԼԱՏ
ՆԱԽԱԳԱՀ Ս. ՄԻՆԱՍՅԱՆ

Ս. Մինասյան

ՀՀ ԶԱՂԱՔԱՇԻՆՈՒԹՅԱՆ ԿՈՄԻՏԵԻ
ՆԱԽԱԳԱՀԻ ՊԱՐՏԱԿԱՆՈՒԹՅՈՒՆՆԵՐԸ
ԿԱՏԱՐՈՂ Ա. ԴՈՒՆԱՐՅԱՆ



ՏՐՎԱԾ Է 15.03.2019
ԱՆԺԱՄԿԵՏ

Կնքման ամսաթիվը՝ 14.06.2024թ.

Համաձայն ՀՀ կառավարության 2015 թվականի մարտի 19-ի N 596-Ն որոշման 1-ին կետի 2-րդ ենթակետի պահանջների «ԼԻՆԵԱ ԱՐՔԻԹԵԲԹՍ» ՍՊԸ-ն երաշխավորում է «ՍՔԻՓ» ՍՊԸ պատվերով «Լեռնային Ղարաբաղից բռնի տեղահանված անձանց բնակարանային պայմաններով ապահովման նպատակով եռաշերտ պատերով չորս ննջարանով բնակելի տների կառուցման» աշխատանքային Նախագծի համապատասխանությունը ՀՀ օրենսդրությանը և նորմատիվատեխնիկական փաստաթղթերի պահանջներին և երաշխավորում հաստատման:



«ԼԻՆԵԱ ԱՐՔԻԹԵԲԹՍ» ՍՊԸ տնօրեն՝
Նախագծի Գլխավոր Ճարտարապետ՝
Նախագծի Գլխավոր Կոնստրուկտոր՝

----- Ա. Հակոբջանյան

----- Ա. Հակոբջանյան

----- Գ. Շուշանյան

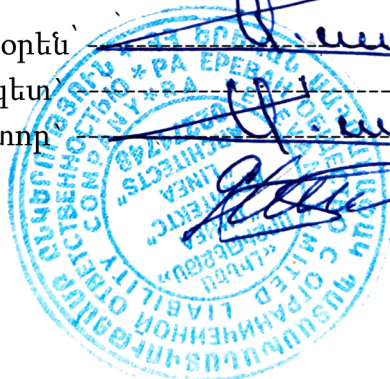



ԼԵԻՆԱՅԻՆ ԱՄՔԱՆԻՑ ԲԻՆԻ ՏԵՆՎԱՆՎԱԾ ԱՆՁԱՆՑ ԲՆԱԿԱՐԱՆՅԻՆ
 ՊԱՅՐԱՆԵՐՈՎ ԱՊՎՈՎԱԾՆ ԻՊՏԱԿՈՎ ԵՒՇԵՐՏ ՊԱՏԵՐՈՎ ՉՈՐՈ
 ՆԵՉԱՐԱՆՈՎ ՏԻՊԱՅԻՆ ԲՆԱԿԵԼԻ ՏՆԵՐԻ ԿԱՌԻՑՈՒՆ
 ԱՇԽԱՏԱՆՔԱՅԻՆ ՆԱԽԻԾ



ՊՏԱԿՐԱՏՈՒՄ «ԱՔՓ» ՍՊԸ
 ՆԱԽԱՆՈՒՆ ԿԱԶՄԱԿԵՐՊՈՒԹՅՈՒՆ «ԼԻՆԵԱ ԱՔԻԹԵԿՅՈՒՆ» ՍՊԸ

ԲԻՒՐՆ 2024

Հ/Հ	ԱՆՎԱՆԱՑԱՆԿ	ԹԵՐԹ
1	ՏԻՏՂՈՍԱԹԵՐԹ	-
2	ԳԾԱԳՐԵՐԻ ԱՆՎԱՆԱՑԱՆԿ	Գ-1
3	ՀԱՐԿԻ ՀԱՏԱԿԱԳԻԾ Մ՝ 1:50	Գ-2
4	ՃԱԿԱՏ Գ-Ա Մ՝ 1:50	Գ-3
5	ՃԱԿԱՏ 1-3 Մ՝ 1:50	Գ-4
6	ՃԱԿԱՏ 3-1 Մ՝ 1:50	Գ-5
7	ՃԱԿԱՏ Ա-Գ Մ՝ 1:50	Գ-6
8	ԿՏՐՎԱԾՔ 1-1 Մ՝ 1:50	Գ-7
9	ՏԱՆԻՔԻ ՀԱՏԱԿԱԳԻԾ Մ՝ 1:50	Գ-8

ԲԱՑԱՏՐԱԳԻՐ

ԼԵՌՆԱՅԻՆ ՂԱՐԱԲԱՂԻՑ ԲՈՆԻ ՏԵՂԱՅԱՆԿԱԾ ԱՆՁԱՆՑ ԲՆԱԿԱՐԱՆԱՅԻՆ ՊԱՅՄԱՆՆԵՐՈՎ ԱՊԱՅՈՎՄԱՆ ՆՊԱՏԱԿՈՎ ԵՌԱՇԵՐՏ ՊԱՏԵՐՈՎ ՄԵԿ ՆՆՋԱՐԱՆՈՎ ՏԻՊԱՅԻՆ ԲՆԱԿԵԼԻ ՏԱՆ ԱՇԽԱՏԱՆՔԱՅԻՆ ՆԱԽԱԳԻԾ:

ԲՆԱԿԵԼԻ ՏՆԵՐԻ ԿԱՌՈՒՑՈՒՄԸ ԻՐԱԿԱՆԱՑԿԵԼՈՒ Է ԱՐԱԳ ՇԻՆԱՐԱՐՈՒԹՅԱՆ ԺԱՄԱՆԱԿԱԿԻՑ ՏԵԽՆՈԼՈԳԻԱՆԵՐԻ ԿԻՐԱՌՄԱՍԲ՝ ԵՌԱՇԵՐՏ ԿՐՈՂ ՊԱՏԵՐՈՎ ԿՈՆՍՏՐՈՒԿՑԻԱՆԵՐՈՎ:

ԲՆԱԿԵԼԻ ՏՆԵՐԻ ԱՆՀԱՊԱՂ ԲՆԱԿԵՑՈՒՄԸ ԿԱԶՄԱԿԵՐՊԵԼՈՒ ՀԱՄԱՐ ԿԱՏԱՐԿԵԼՈՒ ԵՆ ՀԱՐՊԱՐՄԱՆ ԲՈԼՈՐ ԱՇԽԱՏԱՆՔՆԵՐԸ, Ա ԲՆԱԿԵԼԻ ՏՆԵՐԸ ՀԱԳԵՑԱԾ ԵՆ ԼԻՆԵԱ ՇԱՐՎԱԳՈՐԾՄԱՆ ՀԱՄԱՐ ԱՆՀՐԱԺԵՇՏ ԿԱՐՈՒՅՔՈՎ ՈՒ ՍԱՐՔԱԿՈՐՈՒՄՆԵՐՈՎ: ԲՆԱԿԵԼԻ ՏՆԵՐԻ ԾԱՎԱԼԱՀԱՏԱԿԱԳԾԱՅԻՆ ԼՈՒԾՈՒՄՆԵՐԻՆ ՆԵՐԿԱՅԱՑԿՈՂ ՊԱՅԱՆՁՆԵՐԸ ՍԱՀՄԱՆԿՈՒՄ ԵՆ ՀՀՇՆ 31-02-2022 «ԲՆԱԿԵԼԻ ՇԵՆՔԵՐ. ՄԱՍ II. ԱՆՀԱՏԱԿԱՆ ԲՆԱԿԵԼԻ ՏՆԵՐ» ՇԻՆԱՐԱՐԱԿԱՆ ՆՈՐՄԵՐՈՎ:

ԲՆԱԿԵԼԻ ՏՆԵՐԸ ՆԱԽԱԳԾԿԵԼ ԵՆ ՄԻԱՅԱՐԿ ԵՎ ՆԵՐԱՌՈՒՄ ԵՆ ԲՆԱԿԵԼԻ ՍԵՆՅԱԿՆԵՐ՝ ՄԵԿ, ԵՐԿՈՒ Ա ԵՐԵՔ, ԻՆՉՊԵՍ ՆԱԱ ՕԺԱՆԴԱԿ ՍԵՆՅԱԿՆԵՐ. ՆԱԽԱՍՐԱՀ, ԽՈՐԱՆՈՑ), ԼՈԳԱՐԱՆՆԵՐ ԿԱՍ ՑՆՑՈՒՂԱՐԱՆՆԵՐ, ՉՈՒԳԱՐԱՆ (ՍԱՆՀԱՆԳՈՒՅՑ) ԿԱՍ ՀԱՄԱԿՑԿԱԾ ԲԱՂՆԻՔ:

ՇԻՆՈՒԹՅԱՆ ՀԱՏԱԿԱԳԾԱՅԻՆ ԼՈՒԾՈՒՄՆԵՐԸ ՄՇԱԿԿԱԾ ԵՆ ՀԱՄԱՁԱՅՆ ՊԱՏԿԻՐԱՏՈՒԻ ԱՌԱՋԱՂՐԱՆՔԻ: ՇԻՆՈՒԹՅԱՆ ՏԱՆԻՔԸ ԼԱՆՋԱԿՈՐ Է, ՋՐԱՀԵՌԱՑՈՒՄԸ՝ ԿԱԶՄԱԿԵՐՊԿԱԾ: ՇԻՆՈՒԹՅՈՒՆԸ ՈՒՆԻ 11.9 Մ * 10.1 Մ ԱՌԱՆՑՔԱՅԻՆ ՉԱՓԵՐ, ՀՈՂԻ ՀԱՏԱԿԱԳԾԱՅԻՆ ՆԻՇԻՑ՝ 4.5 Մ ԲԱՐՁՐՈՒԹՅՈՒՆ ԵՎ 144 Մ² ԿԱՌՈՒՑԱՊԱՏՄԱՆ ԸՆԴՀԱՆՈՒՐ ՄԱԿԵՐԵՍ: ՇԻՆՈՒԹՅԱՆ ՀԱՄԱՐ ՄՇԱԿԿԵԼ ԵՆ ԺԱՄԱՆԱԿԱԿԻՑ ՃԱԿԱՏԱՅԻՆ ԼՈՒԾՈՒՄՆԵՐ: ՆԱԽԱԳԾԻ ԿՈՆՍՏՐՈՒԿՑԻԿ ՄԱՍԸ ՄՇԱԿԿԱԾ Է ՄՈՆՈԼԻՏ ԵՐԿԱԹԲԵՏՈՆԵ ԿՈՆՍՏՐՈՒԿՑԻԱՆԵՐԻ, ԵՌԱՇԵՐՏ ՋԵՐՄԱՍԵԿՈՒՄԻՉ ՊԱՆԵԼՆԵՐԻ ԿԻՐԱՌՄԱՍԲ:

ՆԱԽԱԳԻԾԸ ՀԱՄԱՊԱՏԱՍԽԱՆՈՒՄ Է ՀՀ ՕՐԵՆՍԴՐՈՒԹՅԱՆ ԵՎ ՆՈՐՄԱՏԻՎ-ՏԵԽՆԻԿԱԿԱՆ ՓԱՍՏԱԹՂԹԵՐԻ ՊԱՅԱՆՁՆԵՐԻՆ:

Պատվիրատու՝ «ԱԶԻՓ» ՍՊԸ



Տնօրեն՝ Ս. Կարապետյան

scip.am
info@scip.am

Նախագծի կատարող՝



«ԼԻՆԵԱ ԱՐԺԻԹԵԹՍ» ՍՊԸ

linea.am
info@linea.am

Լիցենզիա՝ ՃԱԴ-Ա1-027
ԿԱԴ-Ա1-015

Տնօրեն՝ Ա. Հակոբջանյան

ՆԳԿ՝ Ա. Հակոբջանյան

Ճարտարապետներ՝
Ա. Հակոբջանյան
Վ. Բարսեղյան

ՆԳԿ՝ Շուշանյան

Կոնստուկտոր՝
Ս. Դազարյան

ՏԻՊԱՅԻՆ ԲՆԱԿԵԼԻ ՏԱՆ ԿԱՌՈՒՑՄԱՆ ՆԱԽԱԳԻԾ

Ճարտարապետական մաս

Անվանացանկ

Մասշտաբ՝

Թերթեր՝ 8

Թերթ՝

-1-

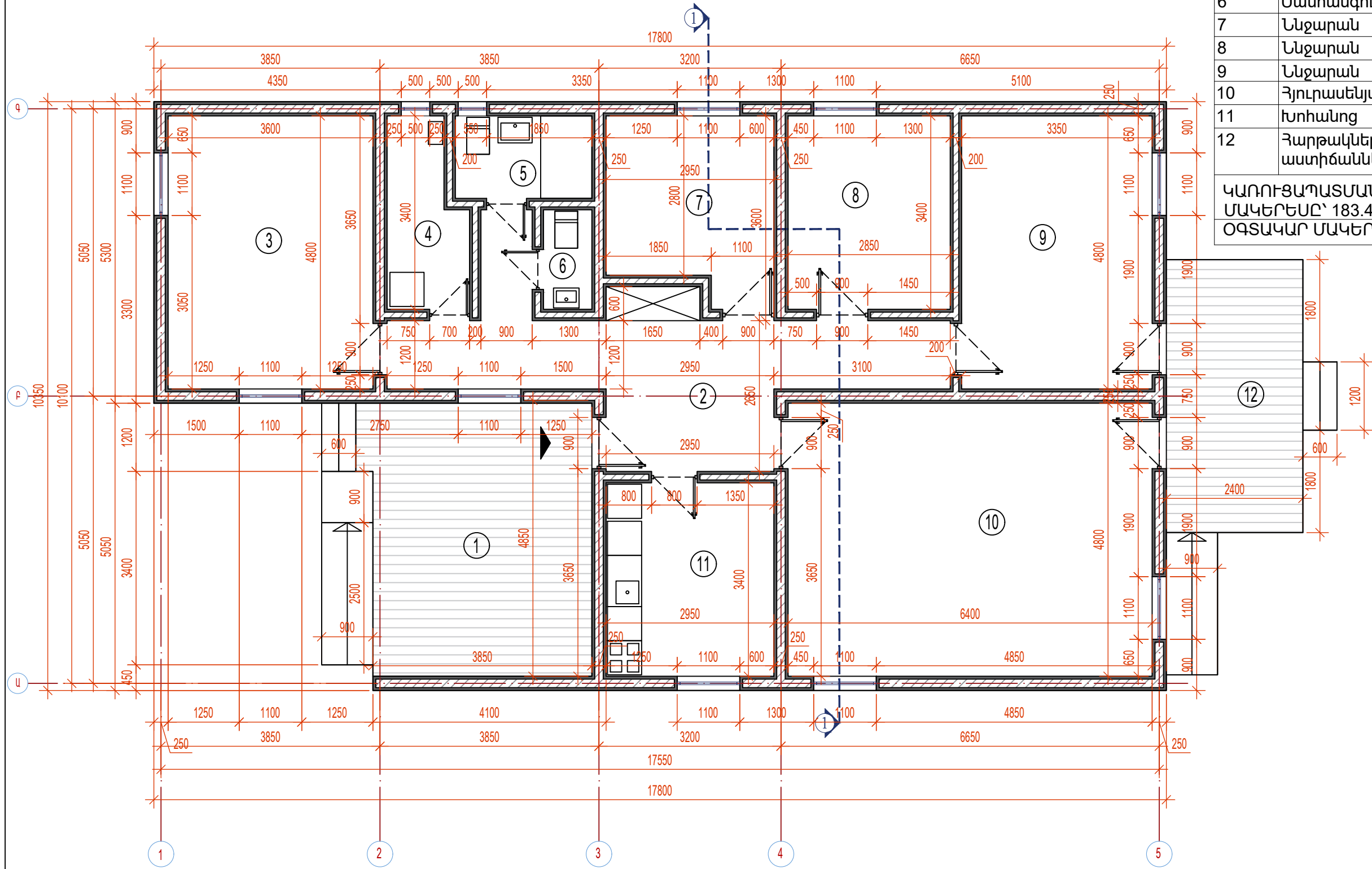

Անվանացանկ հարկի 0 00 կիշի վրա		
Համար	Անվանում	Մակերես
1	Լոգիա	18.8 m ²
2	Միջանցք	16.2 m ²
3	Ննջարան	17.3 m ²
4	Տնտեսական	4.2 m ²
5	Լոգարան	3.5 m ²
6	Սանհանգույց	1.5 m ²
7	Ննջարան	8.9 m ²
8	Ննջարան	10.0 m ²
9	Ննջարան	16.0 m ²
10	Հյուրասենյակ	30.7 m ²
11	Խոհանոց	10.0 m ²
12	Հարթակներ, աստիճաններ	18.3 m ²

ԿԱՌՈՒՑԱԴԱՏՄԱՆ ԸՆԴՀԱՆՈՒՐ
ՄԱԿԵՐԵՍԸ՝ 183.4m²
ՕԳՏԱԿԱՐ ՄԱԿԵՐԵՍԸ՝ 137.1m²

ՀԱՐԿԻ ՀԱՏԱԿԱԳԻԾ Մ 1:75



Տնօրեն՝ Ս. Կարապետյան

scip.am

info@scip.am

Լախագծի կատարող՝



«ԼԻՆԵԱ ԱՐԽԻՏԵԿՆԵՐ» ՍՊԸ

linea.am

info@linea.am

Լիցենզիա՝ ՃԱԴ-Ա1-027
ԿԱԴ-Ա1-015

Տնօրեն՝ Ա. Հակոբջանյան

ՆԳՎ՝ Ա. Հակոբջանյան

Ճարտարապետներ՝
Ա. Հակոբջանյան
Վ. Բարսեղյան

ՆԳՎ՝ Ս. Եղիշյան

Կոնստրուկտոր՝
Ս. Դազարյան

ՏԻՊԱՅԻՆ ԲՆԱԿԵԼԻ ՏԱՆ
ԿԱՌՈՒՑՄԱՆ ՆԱԽԱԳԻԾ

Ճարտարապետական մաս

Հարկի հատակագիծ

Մասշտաբ՝ 1:75

Թերթեր՝ 8

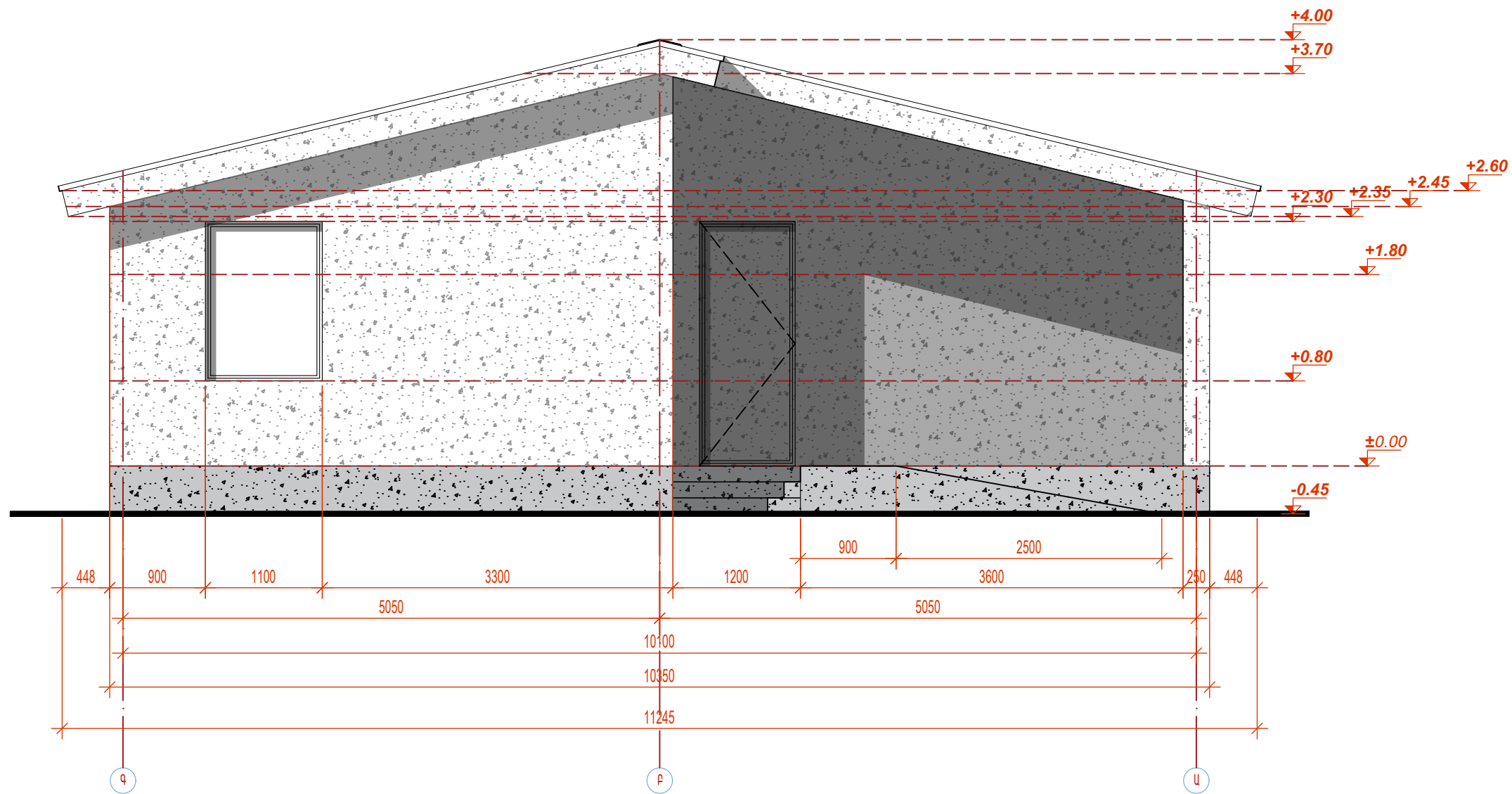

ՃԱԿԱՏ Գ-Ա Մ 1:50

Պատվիրատու՝ «ԱՔԻՓ» ՍՊԸ

SCIP
smart panels

Տնօրեն՝ Ս. Կարապետյան
 ● scip.am
 ■ info@scip.am

Նախագծի կատարող՝

LINEA
architects

«ԼԻՆԵԱ ԱՐԽԻՏԵԿՆԵՐ» ՍՊԸ

● linea.am
 ■ info@linea.am

Լիցենզիա՝ ՃԱԴ-Ա1-027
 ԿԱԴ-Ա1-015

Տնօրեն՝ Ա. Զակոբջանյան

ՆԳՏ՝ Ա. Զակոբջանյան

Ճարտարապետներ՝
 Ա. Զակոբջանյան
 Վ. Բարսեղյան

ՆԳԿ՝ Շուշանյան

Կոնստրուկտոր՝
 Ս. Ղազարյան

ՏԻՊԱՅԻՆ ԲՆԱԿԵԼԻ ՏԱՆ
 ԿԱՌՈՒՑՄԱՆ ՆԱԽԱԳԻԾ

Ճարտարապետական մաս

Ճակատ Գ-Ա

Մասշտաբ՝ 1:50

Թերթեր՝ 8

ԹԵՐԹ՝
 -3-

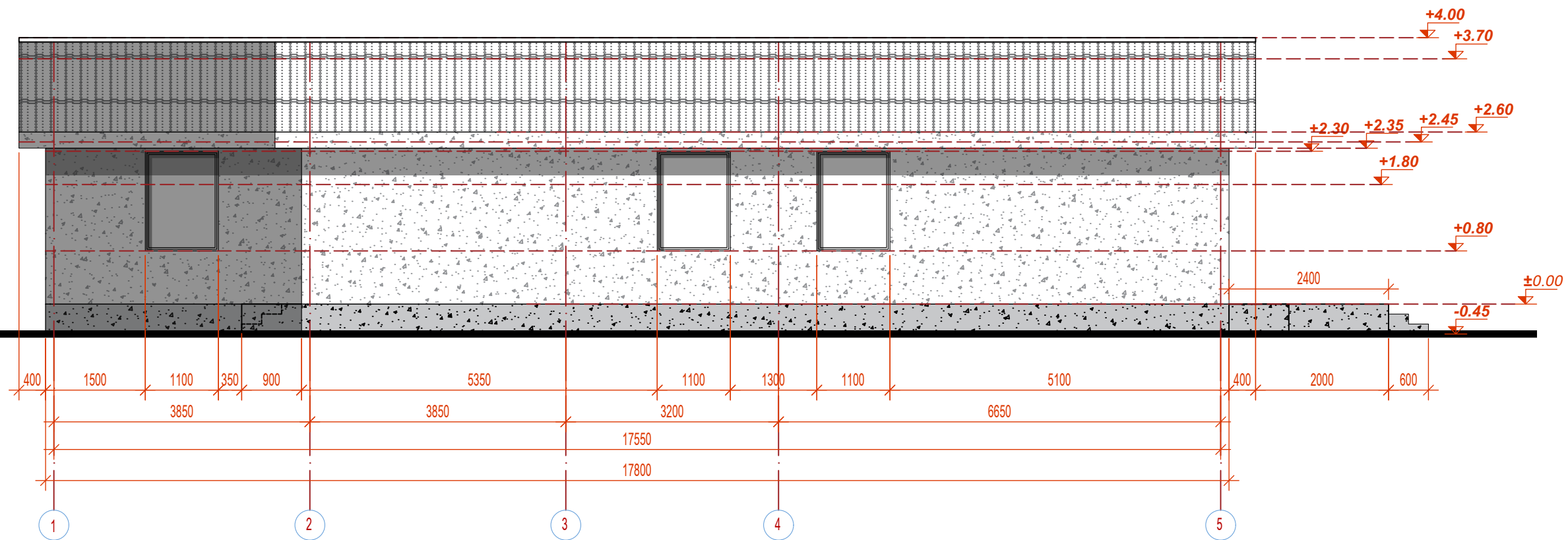

ՃԱԿԱՏ 1-5 Մ 1:75

Պատվիրատու՝ «ԱՔԻՓ» ՍՊԸ



Տնօրեն՝ Ս. Կարապետյան

scip.am

info@scip.am

Նախագծի կատարող՝



«ԼԻՆԵԱ ԱՐԽԻՏԵԿՏ» ՍՊԸ

linea.am

info@linea.am

Լիցենզիա՝ ՃԱՂ-Ա1-027

ԿԱՂ-Ա1-015

Տնօրեն՝ Ա. Զակոբջանյան

ՆԳՎ՝ Ա. Զակոբջանյան

Ճարտարապետներ՝

Ա. Զակոբջանյան

Վ. Բարսեղյան

ՆԳՎ՝ Շուշանյան

Կոնստրուկտոր՝

Ս. Ղազարյան

ՏԻՊԱՅԻՆ ԲՆԱԿԵԼԻ ՏԱՆ ԿԱՌՈՒՑՄԱՆ ՆԱԽԱԳԻԾ

Ճարտարապետական մաս

Ճակատ 1-5

Մասշտաբ՝ 1:75

Թերթեր՝ 8

ԹԵՐԹ՝

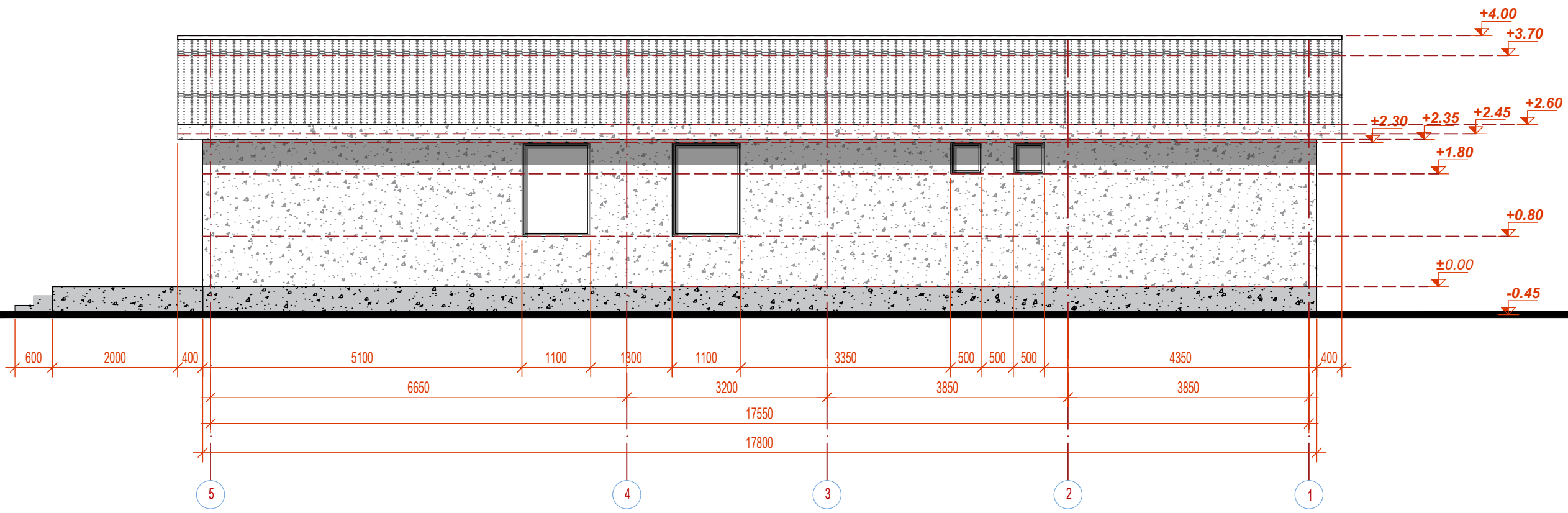

ՃԱԿԱՏ 5-1 Մ 1:75

Պատվիրատու՝ «ԱԶԻՓ» ՍՊԸ



Տնօրեն՝ Ս. Կարապետյան

scip.am

info@scip.am

Նախագծի կատարող՝



«ԼԻՆԵԱ ԱՐԽԻՏԵԿՏՆԵՐ» ՍՊԸ

linea.am

info@linea.am

Լիցենզիա՝ ՃԱԴ-Ա1-027
ԿԱԴ-Ա1-015

Տնօրեն՝ Ա. Զակոբջանյան

ՆԳԿ՝ Ա. Զակոբջանյան

Ճարտարապետներ՝
Ա. Զակոբջանյան

Վ. Բարսեղյան

ՆԳԿ՝ Շուշանյան

Կոնստրուկտոր՝
Ս. Ղազարյան

ՏԻՊԱՅԻՆ ԲՆԱԿԵԼԻ ՏԱՆ
ԿԱՌՈՒՑՄԱՆ ՆԱԽԱԳԻԾ

Ճարտարապետական մաս

Ճակատ 5-1

Մասշտաբ՝ 1:75

Թերթեր՝ 8

ԹԵՐԹ՝
-5-

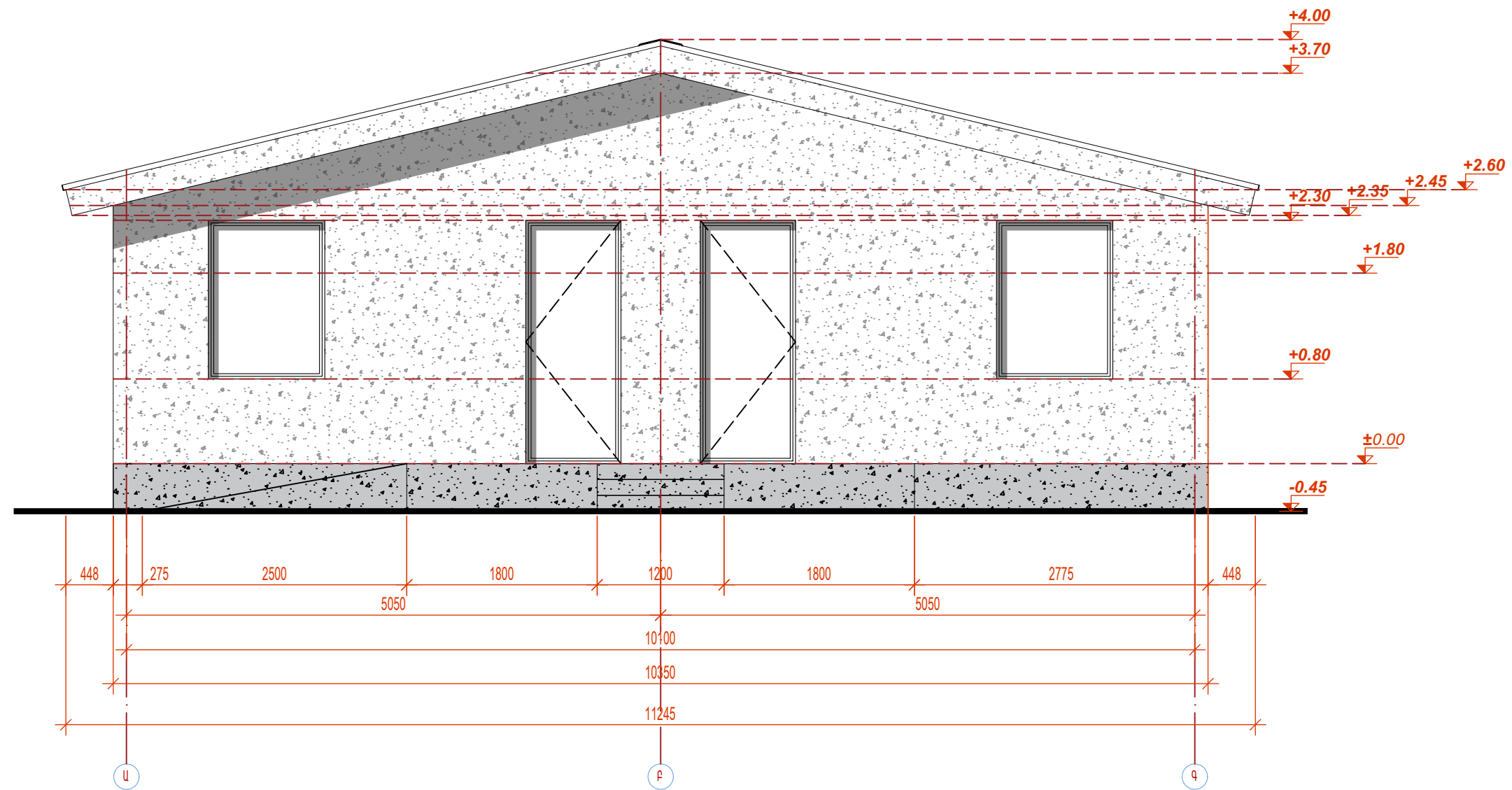

ՃԱԿԱՏ Ա-Գ Մ 1:50

Պատվիրատու՝ «ԱՔԻՓ» ՍՊԸ



Տնօրեն՝ Ս. Կարապետյան

scip.am

info@scip.am

Նախագծի կատարող՝



«ԼԻՆԵԱ ԱՐԽԻՏԵԿՆԵՐ» ՍՊԸ

linea.am

info@linea.am

Լիցենզիա՝ ՃԱԴ-Ա1-027
ԿԱԴ-Ա1-015

Տնօրեն՝ Ա. Զակոբջանյան

ՆԳՎ՝ Ա. Զակոբջանյան

Ճարտարապետներ՝
Ա. Զակոբջանյան

Վ. Բարսեղյան

ՆԳՎ՝ Շուշանյան

Կոնստրուկտոր՝
Ս. Ղազարյան

ՏԻՊԱՅԻՆ ԲՆԱԿԵԼԻ ՏԱՆ
ԿԱՌՈՒՑՄԱՆ ՆԱԽԱԳԻԾ

Ճարտարապետական մաս

Ճակատ Ա-Գ

Մասշտաբ՝ 1:50

Թերթեր՝ 8

ԹԵՐԹ՝

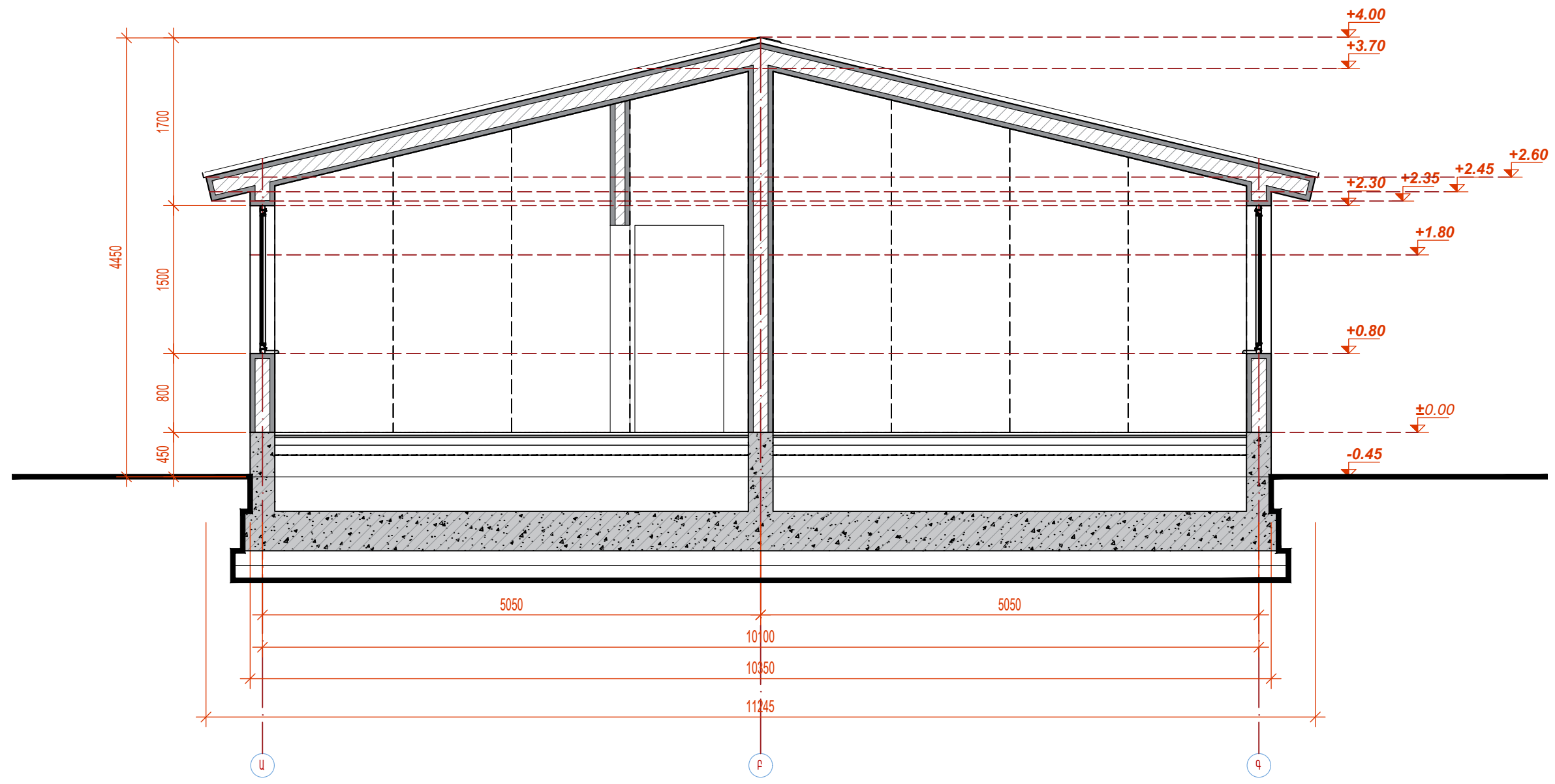

ԿՏՐՎԱԾՔ 1-1 Մ 1:50

Պատվիրատու՝ «ԱՔԻՓ» ՍՊԸ

SCIP
smart panels

Տնօրեն՝ Ս. Կարապետյան
 ● scip.am
 ■ info@scip.am

Նախագծի կատարող՝

LINEA
architects

«ԼԻՆԵԱ ԱՐԽԻՏԵԹՅԱՆ» ՍՊԸ

● linea.am
 ■ info@linea.am

Լիցենզիա՝ ՃԱԴ-Ա1-027
 ԿԱԴ-Ա1-015

Տնօրեն՝ Ա. Զակոբջանյան
 ՆԳՏ՝ Ա. Զակոբջանյան

Ճարտարապետներ՝
 Ա. Զակոբջանյան
 Վ. Բարսեղյան
 ՆԳԿ՝ Շուշանյան

Կոնստրուկտոր՝
 Ս. Ղազարյան

ՏԻՊԱՅԻՆ ԲՆԱԿԵԼԻ ՏԱՆ
 ԿԱՌՈՒՑՄԱՆ ՆԱԽԱԳԻԾ

Ճարտարապետական մաս

Կտրվածք 1-1

Մասշտաբ՝ 1:50

Թերթեր՝ 8

ԹԵՐԹ՝
 -7-

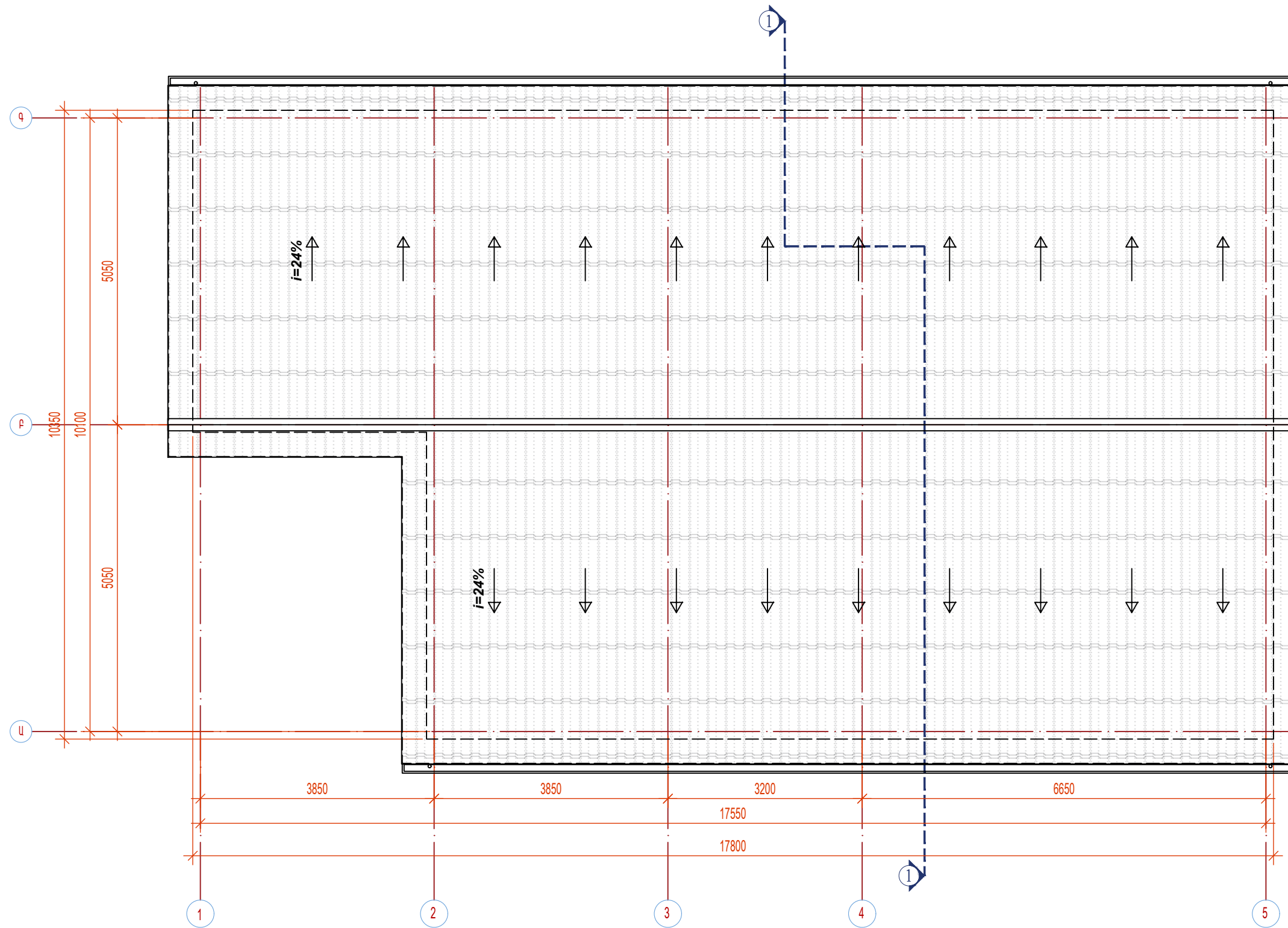

Պատվիրատու՝ «ԱԶԻՓ» ՍՊԸ



Տնօրեն՝ Ս. Կարապետյան

scip.am

info@scip.am

Նախագծի կատարող՝



«ԼԻՆԵԱ ԱՐԽԻՏԵԿՏ» ՍՊԸ

linea.am

info@linea.am

Լիցենզիա՝ ՃԱԴ-Ա1-027

ԿԱԴ-Ա1-015

Տնօրեն՝ Ա. Զակոբջանյան

ՆԳԿ՝ Ա. Զակոբջանյան

Ճարտարապետներ՝

Ա. Զակոբջանյան

Վ. Բարսեղյան

ՆԳԿ՝ Շուշանյան

Կոնստրուկտոր՝

Ս. Ղազարյան

ՏԻՊԱՅԻՆ ԲՆԱԿԵԼԻ ՏԱՆ ԿԱՌՈՒՑՄԱՆ ՆԱԽԱԳԻԾ

Ճարտարապետական մաս

Տանիքի հատակագիծ

Մասշտաբ՝ 1:75

Թերթեր՝ 8













ԹԵՐԹ՝

ԲԱՑԱՏՐԱԳԻՐ

-ՆԱԽԱԳԻԾԸ ԿԱՏԱՐՎԵԼ Է ԸՍՏ ՃԱՐՏԱՐԱՊԵՏԱՀԱՏԱԿԱԳԾԱՅԻՆ ԱՌԱՋԱԴՐԱՆՔԻ
 - ՀՈՂԱՄԱՍԸ ԳՏՆՎՈՒՄ Է ԲՆԱԿԵԼԻ ԿԱՌՈՒՑԱՊԱՏՄԱՆ ԳՈՏՈՒՄ, ՀԱՏԱԿԱԳԾՈՒՄ ԾԻՆՈՒԹՅՈՒՆԸ ՈՒՆԻ
 10.100 X 11.900 Մ ԱՌԱՆՑՔԱՅԻՆ ՉԱՓԵՐ, ԾԻՆՈՒԹՅՈՒՆԸ ՄԵԿՅԱՐԿԱՆԻ Է: ԾԻՆՈՒԹՅԱՆ ՀԱՄԱՐ ՈՐՊԵՍ
 ԿՐՈՂ ԿՈՆՍՏՐՈՒԿՑԻԱ ԾԱՌԱՅՈՒՄ ԵՆ 160 ՄՄ ՀԱՏԿԱԾՔԻ ԵՌԱՇԵՐՏ ՊԱՆԵԼՆԵՐԸ: : ՀԻՄՔԵՐԸ
 ԻՐԱԿԱՆԱՑՎՈՒՄ ԵՆ Ե/Ք ԺԱՊԱԿԵՆԱՅԻՆ 400 X 400 ՄՄ:
 ՈՐՊԵՍ ՀԻՄՆԱՏԱԿ ԸՆԴՈՒՆՎԱԾ ԵՆ 2.5 ԿԳ ՄՄ² ՀԱՇՎԱՐԿԱՅԻՆ ՊԻՄԱԴՐՈՒԹՅՈՒՆ ՈՒՆԵՑՈՂ
 ԳՐՈՒՆՏՆԵՐԸ: ՀԻՄՔԵՐԻ ԽՐԱՄՈՒՂՆԵՐԸ ԲԱՑԵԼՈՒՑ ՀԵՏՈ ԿԱՏԱՐԵԼ ՀԻՄՆԱՏԱԿ ԾԱՌԱՅՈՂ ԳՐՈՒՆՏՆԵՐԻ
 ՈՒՍՈՒՄՆԱՍԻՐՈՒԹՅՈՒՆ ԻՆՃԵՆԵՐ-ԵՐԿՐԱԲԱՆԻԿՈՂՄԻՑ, ԿԱԶՄԵԼՈՎ ՀԱՄԱՊԱՏԱՍԽԱՆ ԱԿՏ:
 ԱՆՀՐԱԺԵՇՏՈՒԹՅԱՆ ՊԵՊՔՈՒՄ ՀԻՄՔԵՐԻ ՀԱՏԱԿԱԳԾՈՒՄ ԿԱՏԱՐԵԼ ՀԱՄԱՊԱՏԱՍԽԱՆ
 ՓՈՓՈԽՈՒԹՅՈՒՆՆԵՐ:
 ՆԵՐՔԻՆ ՊԱՏԵՐԸ ՄԻՋՆՈՐՄԱՅԻՆ ՍԱԼԻԿՆԵՐ ՀԱՏԱԿՆԵՐԸ ԸՍՏ ՄԱՍՆԱԳՐԻ
 ՀԱՐԱԲԵՐԱԿԱՆ 0.00 ՆԻՇԸ ՀԱՄԱՊԱՏԱՍԽԱՆՈՒՄ Է ԱՌԱՋԻՆ ՀԱՐԿԻ ՀԱՏԱԿԻ ՆԻՇԻՆ:

ԼՐԱԿԱԶՄԻ ԱՍՓՈՓԱԳԻՐ

	ԱՆՎԱՆՈՒՄԸ
4-1	ԳԼԽԱԹԵՐԹ
4-2	ՀԻՄՔԵՐԻ ՀԱՏԱԿԱԳԻԾ
4-3	ՀԻՄՔԵՐԻ ԿՏՐՎԱԾՔՆԵՐ
4-4	ՊԱՏԵՐԻ ՄԱԿՆԻՇԱՎՈՐՄԱՆ ՀԱՏԱԿԱԳԻԾ 0.000
4-5	ԵՌԱՇԵՐՏ ՊԱՏԵՐԻ ՏԵՍԸ <<1>>
4-6	ԵՌԱՇԵՐՏ ՊԱՏԵՐԻ ՏԵՍԸ <<2>>
4-7	ԵՌԱՇԵՐՏ ՊԱՏԵՐԻ ՏԵՍԸ <<3>>
4-8	ԵՌԱՇԵՐՏ ՊԱՏԵՐԻ ՏԵՍԸ <<Ա>>
4-9	ԵՌԱՇԵՐՏ ՊԱՏԵՐԻ ՏԵՍԸ <<Բ>>
4-10	ԵՌԱՇԵՐՏ ՊԱՏԵՐԻ ՏԵՍԸ <<Գ>>
4-11	ԵՌԱՇԵՐՏ ՊԱՏԵՐԻ ԱՄՐԱՆԱՎՈՐՈՒՄ <<1>>
4-12	ԵՌԱՇԵՐՏ ՊԱՏԵՐԻ ԱՄՐԱՆԱՎՈՐՈՒՄ <<2>>
4-13	ԵՌԱՇԵՐՏ ՊԱՏԵՐԻ ԱՄՐԱՆԱՎՈՐՈՒՄ <<3>>
4-14	ԵՌԱՇԵՐՏ ՊԱՏԵՐԻ ԱՄՐԱՆԱՎՈՐՈՒՄ <<Ա>>
4-15	ԵՌԱՇԵՐՏ ՊԱՏԵՐԻ ԱՄՐԱՆԱՎՈՐՈՒՄ <<Բ>>
4-16	ԵՌԱՇԵՐՏ ՊԱՏԵՐԻ ԱՄՐԱՆԱՎՈՐՈՒՄ <<Գ>>
4-17	ՇՐՋԱՆԱԿԻ ՀԱՆԳՈՒՅՑՆԵՐ ՄԱՍՆԱԳԻՐ

Պատվիրատու՝ «ՍԵԻՓ» ՍՊԸ	
	
Տնօրեն՝ Ս. Կարապետյան	
	scip.am
	info@scip.am
Նախագծի կատարող՝	
	
«ԼԻՆԵԱ ԱՐԹԻԹԵԹՍ» ՍՊԸ	
	linea.am
	info@linea.am
Լիցենզիա՝	ՃԱԴ-Ա1-027 ԿԱԴ-Ա1-015
Տնօրեն՝  Ա. Հակոբջանյան	
ՆԳՃ՝  Ա. Հակոբջանյան	
Ճարտարապետներ՝ Ա. Հակոբջանյան  Վ. Բարսեղյան 	
ՆԳԿ՝  Շուշանյան	
Կոնստրուկտոր՝ Ս. Ղազարյան 	
ՏԻՊԱՅԻՆ ԲՆԱԿԵԼԻ ՏԱՆ ԿԱՌՈՒՑՄԱՆ ՆԱԽԱԳԻԾ	
Պատվիրատու՝ «ՍԵԻՓ» ՍՊԸ	
Կոնստրուկտիվ մաս	
ԳԼԽԱԹԵՐԹ	
Մասշտաբ՝	
Թերթեր՝ 17	
Թերթ՝	
-1-	

ՀԻՄՔԵՐԻ ՀԱՏԱԿԱԳԻԾ Մ:100

ԾԱՆՈԹՈՒԹՅՈՒՆ

- ՈՐՊԵՍ ՀԻՄՆԱՏԱԿ ԾԱՌԱՅԵԼՈՒ ԵՆ ԳՐՈՒՆՏՆԵՐԸ, ՈՐՈՆՑ ՊԱՅՄԱՆԱԿԱՆ ՀԱՇՎԱՐԿԱՅԻՆ ԴԻՄԱԴՐՈՒԹՅՈՒՆԸ $R_o=2.5\text{կգ/սմ}^2$
- ՀԻՄՔԵՐԻ ՓՈՍՈՐԱԿՆԵՐԸ ԲԱՑԵԼՈՒՑ ՀԵՏՈ ԿԱՏԱՐԵԼ ՀԻՄՆԱՏԱԿ ԾԱՌԱՅՈՂ ԳՐՈՒՆՏՆԵՐԻ ՈՒՍՈՒՄՆԱՍԻՐՈՒԹՅՈՒՆ ԻՆՓԻՆԵՐ-ԵՐԿՐԱՔԱՆԻ ԿՈՂՄԻՑ ԿԱԶՄԵԼՈՎ ՀԱՄԱՊԱՏԱՍԽԱՆ ԱԿՏ:
- ԺԱՊԱԿԵՆԱՅԻՆ ՀԻՄՔԵՐԻ ԵՐԿԱՅՆԱԿԱՆ ԱՄՐԱՆՆԵՐԻ ՄԻԱՑՈՒՄՆԵՐԸ ԿԱՏԱՐԵԼ ԱՂԵՂՆԱՅԻՆ ԵՌԱԿՑՄԱՆ ՄԻՋՈՑՈՎ, ԱՊԱՀՈՎԵԼՈՎ 10.5 D ԵՐԿԱՐՈՒԹՅՈՒՆԸ:
- ՀԻՄՔԵՐԻ ՀԱՄԱՐ ՕԳՏԱԳՈՐԾԵԼ ԾԱՆՐ ԼՅԱՆՅՈՒԹԵՐՈՎ B 25 ԴԱՍԻ ԲԵՏՈՆ:
- ՀԻՄՔԵՐԸ ՏԵՂԱԴՐԵԼ ԿԻՑ ԳՈՅՈՈՒԹՅՈՒՆ ՈՒՆԵՑՈՂ ՇԵՆՔԻ ՀԻՄՔԵՐԻ ՆԻՇՈՒՄ:

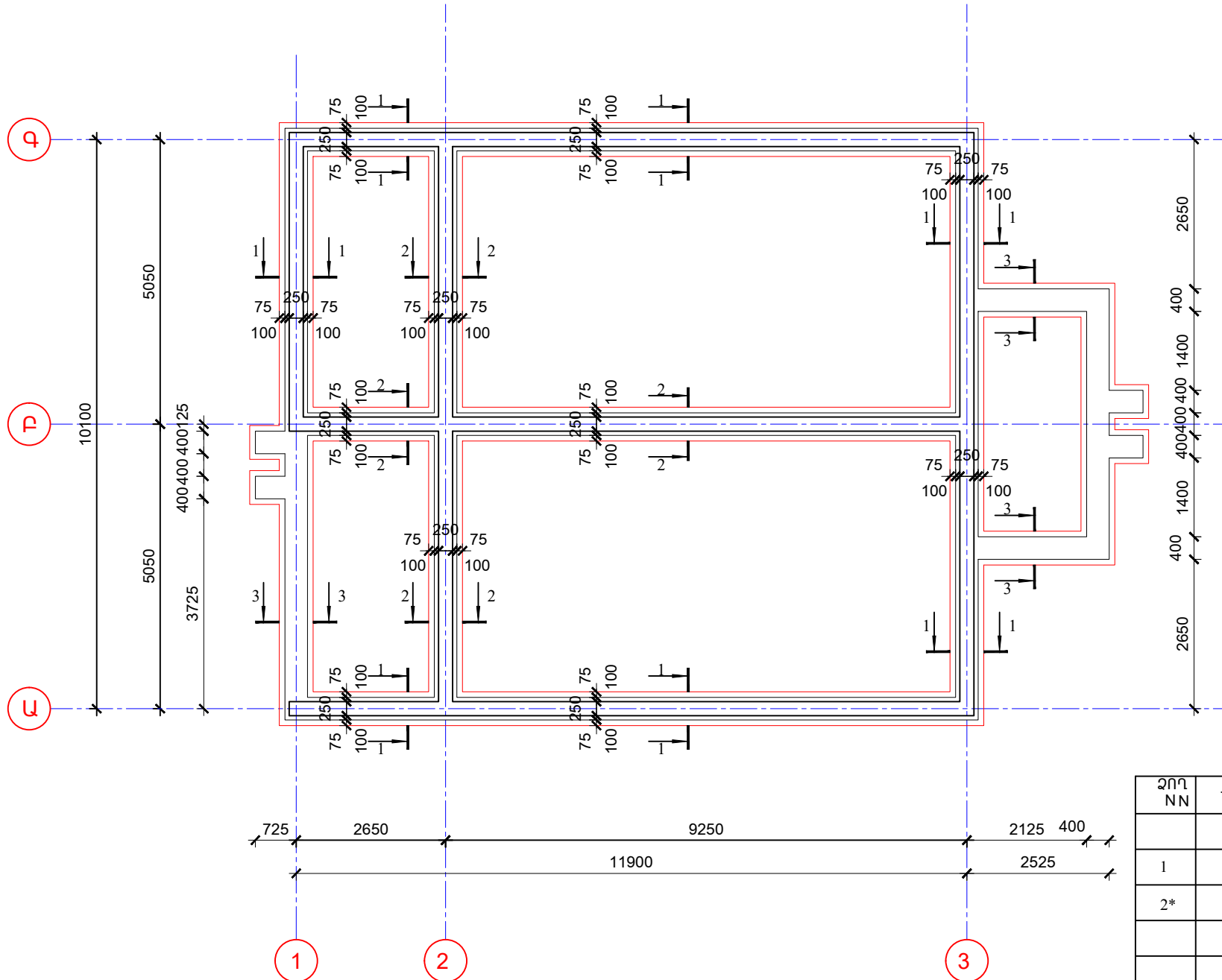

ԴԵՏԱԼՆԵՐԻ ՏԵՍԱԿԱՆԻ

ՁՈՂ N	ԷՍՔԻԶ
2*	

ՄԻԱՉՈՒՅԼ Ե/Ք ԷԼԵՄԵՆՏՆԵՐԻ ՄԱՍՆԱԳԻՐ

ՁՈՂ NN	ՆՇԱՆԱԿՈՒՄ	ԱՆՎԱՆՈՒՄԸ	ՔԱՆԱԿ	ԾԱՆՈԹ
Ե/Ք ԳԻՄՔԵՐ				
1	$\emptyset 16$ A 500c	$\Sigma L = 340.0\text{մ}$	--	580.0 կգ
2*	$\emptyset 8$ Ac-I	$L = 1560$	420	263.0 կգ
		ԲԵՏՈՆ B25		14.0 խմ
		ԲԵՏՈՆ B15		7.0 խմ
		ԲԵՏՈՆ B12.5		8.0 խմ
	ՀԱՏԱԿ	ԲԵՏՈՆ B12.5	--	16.0 խմ
3	$\emptyset 8$ Ac-I	$\Sigma L = 1050.0\text{մ}$		420.0 կգ
	ԽՆՃԱՎԱԶԱՅԻՆ ՆԱԽԱՊԱՏՐԱՍՏՈՒՄ ԳԻՄՔԵՐԻ ԵՎ ՀԱՏԱԿՆԵՐԻ ՏԱԿ 150 ՄՄ			16.0 խմ
Ե/Ք ՑՈԿՈՒԼԱՅԻՆ ՀԱՏԱԿԸ				
1	$\emptyset 10$ A 500c	$\Sigma L = 1030.0\text{մ}$	--	640.0 կգ
2*	$\emptyset 8$ Ac-I	$L = 400$	640	103.0 կգ
		ԲԵՏՈՆ B25		13.0 խմ

Պատվիրատու՝ «ՍԵԻՓ» ՍՊԸ



Տնօրեն՝ Ս. Կարապետյան

scip.am

info@scip.am

Նախագծի կատարող՝



«ԼԻՆԵԱ ԱՐԹԻԹԵԶՍ» ՍՊԸ

linea.am

info@linea.am

Լիցենզիա՝ ՃԱԴ-Ա1-027

ԿԱԴ-Ա1-015

Տնօրեն՝ Ա. Հակոբջանյան

ՆԳԿ՝ Ա. Հակոբջանյան

Ճարտարապետներ՝

Ա. Հակոբջանյան

Վ. Բարսեղյան

ՆԳԿ՝ Ս. Շուշանյան

Կոնստրուկտոր՝

Ս. Ղազարյան

ՏԻՊԱՅԻՆ ԲՆԱԿԵԼԻ ՏԱՆ ԿԱՌՈՒՑՄԱՆ ՆԱԽԱԳԻԾ

Պատվիրատու՝

«ՍԵԻՓ» ՍՊԸ

Կոնստրուկտիվ մաս

ՀԻՄՔԵՐԻ ՀԱՏԱԿԱԳԻԾ

Մասշտաբ՝ 1:100

Թերթեր՝ 17

Թերթ՝

-2-

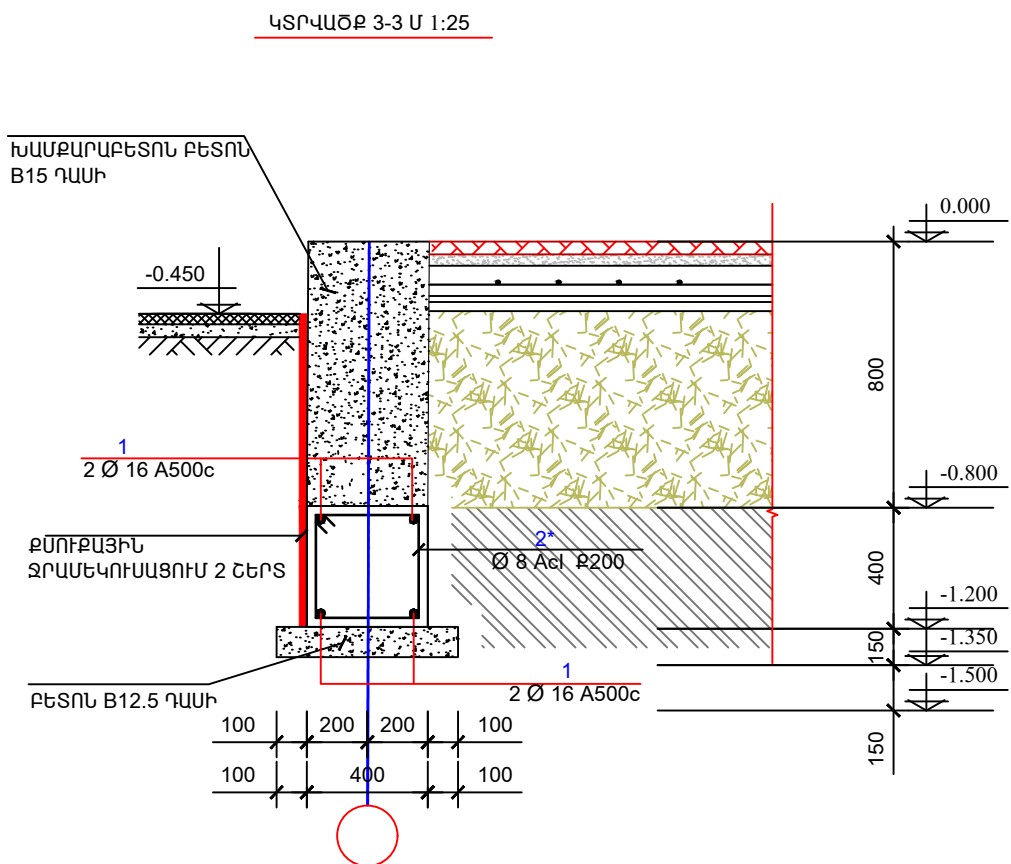
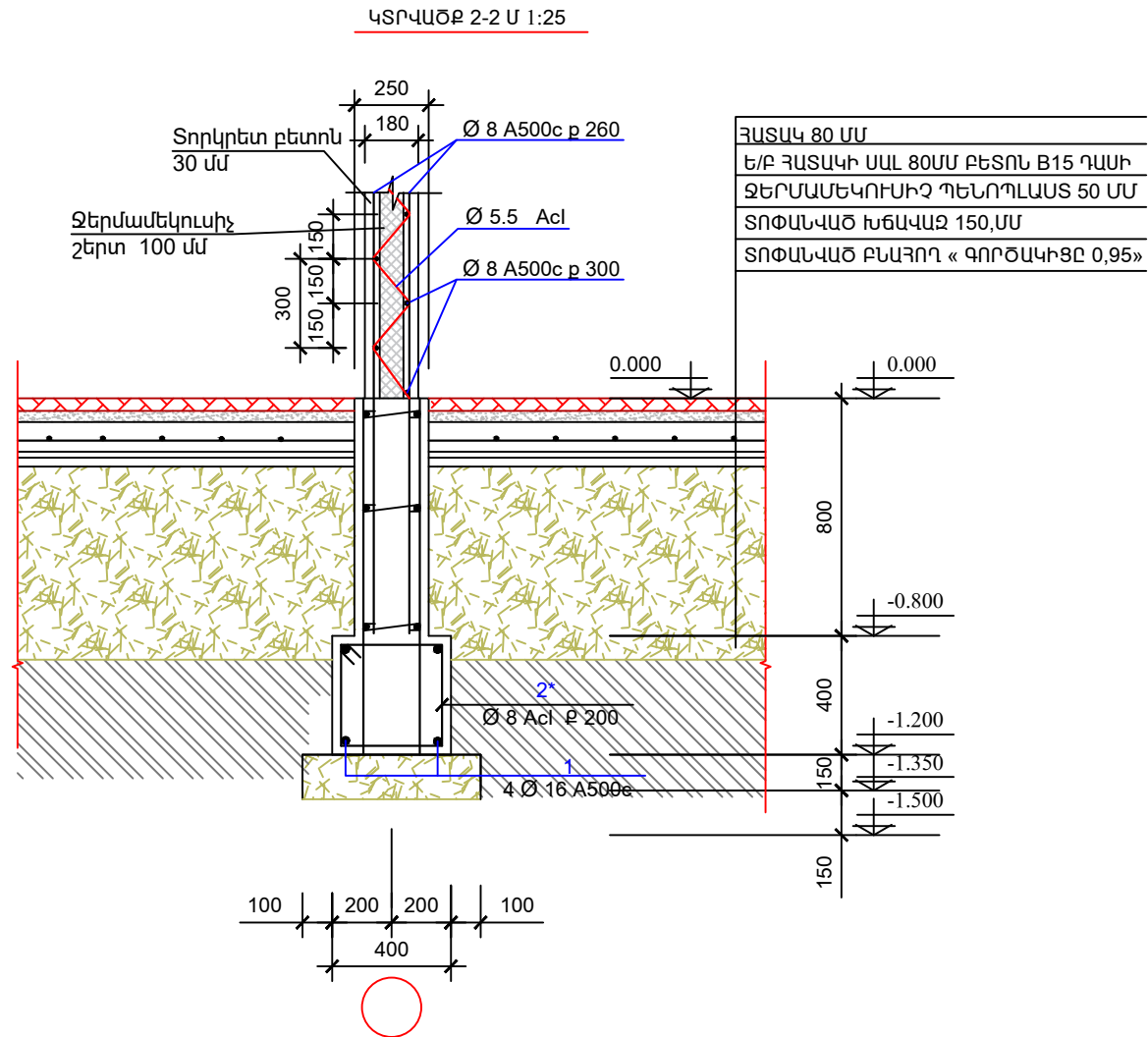
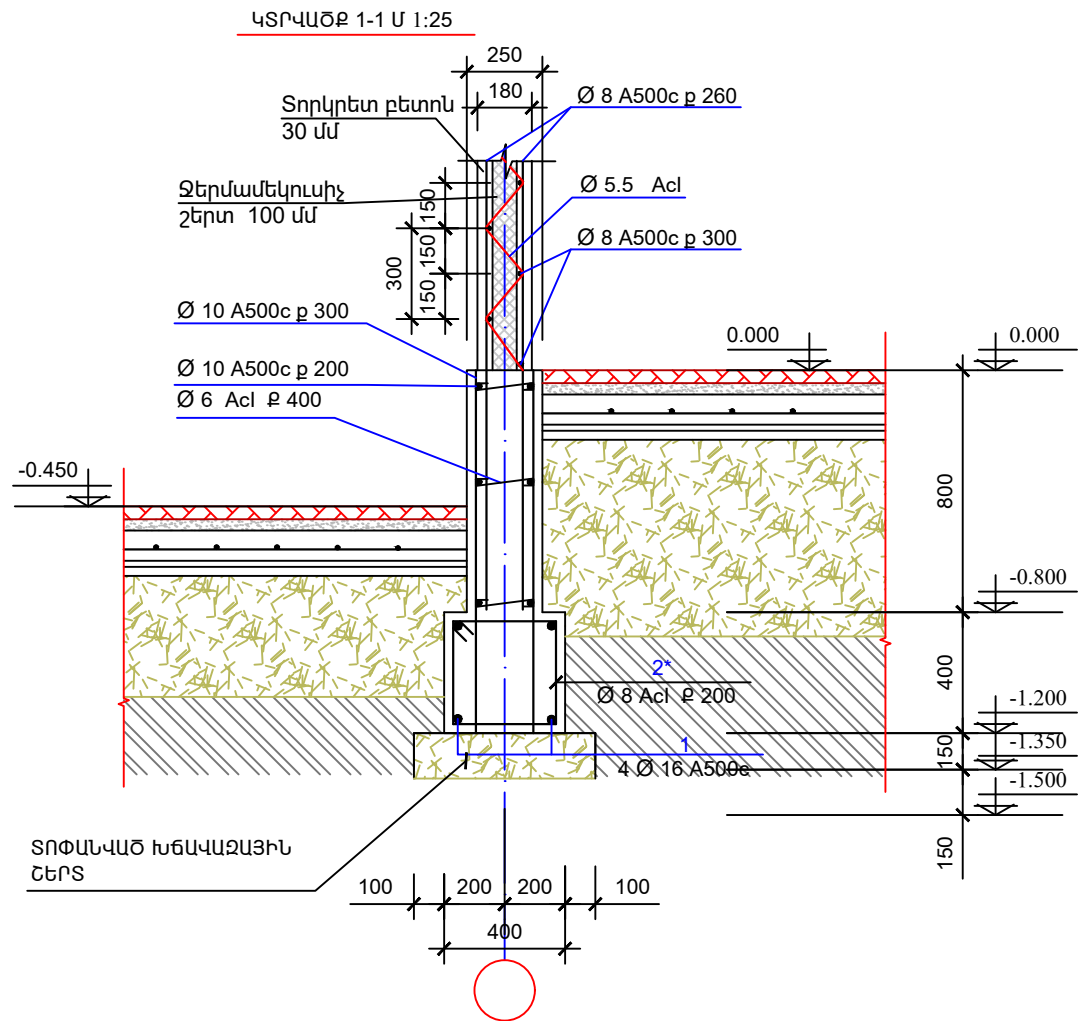

Պատվիրատու՝ «ԱՔԻՓ» ՍՊԸ



Տնօրեն՝ Տ. Կարապետյան

scip.am

info@scip.am

Լախագծի կատարող՝



«ԼԻՆԵԱ ԱՐԺԻՏԵԼԹՍ» ՍՊԸ

linea.am

info@linea.am

Լիցենզիա՝ ՃԱԴ-Ա1-027
ԿԱԴ-Ա1-015

Տնօրեն՝ Ա. Հակոբջանյան

ԼԳԾ՝ Ա. Հակոբջանյան

Ճարտարապետներ՝
Ա. Հակոբջանյան

Վ. Բարսեղյան

ԼԳԿ՝ Շուշանյան

Կոնստրուկտոր՝

Տ. Ղազարյան

ՏԻՊԱՅԻՆ ԲՆԱԿԵԼԻ ՏԱՆ
ԿԱՌՈՒՑՄԱՆ ՆԱԽԱԳԻԾ

Պատվիրատու՝

«ԱՔԻՓ» ՍՊԸ

Կոնստրուկտիվ մաս

ՀԻՄՔԵՐԻ ԿՏՐՎԱԾՔՆԵՐ

Մասշտաբ՝ 1:25

Թերթեր՝ 17

Թերթ՝

-3-

ՊԱՏԵՐԻ ՄԱԿՆԻՇԱԿՈՐՄԱՆ ՀԱՏԱԿԱԳԻԾ 0.000 ՆԻՇՈՒՄ Մ:100

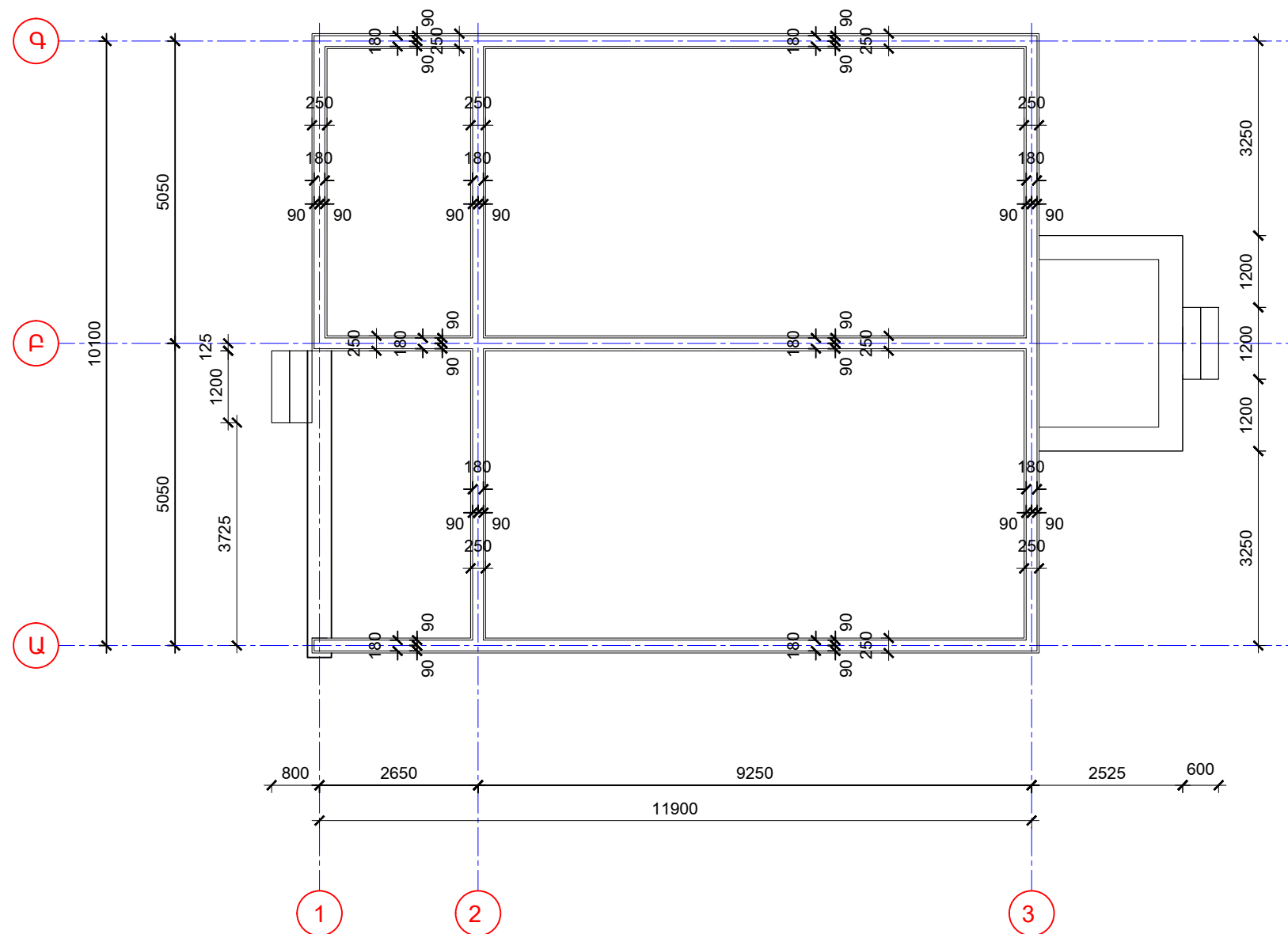

Պատվիրատու՝ «ՍԵՒՓ» ՍՊԸ



Տնօրեն՝ Ս. Կարապետյան

scip.am

info@scip.am

Նախագծի կատարող՝



«ԼԻՆԵԱ ԱՐԺԻՏԵԹՅՈՒՆ» ՍՊԸ

linea.am

info@linea.am

Լիցենզիա՝ ՃԱԴ-Ա1-027
ԿԱԴ-Ա1-015

Տնօրեն՝ Ա. Զակոբջանյան

ՆԳՎ՝ Ա. Զակոբջանյան

Ճարտարապետներ՝

Ա. Զակոբջանյան

Վ. Բարսեղյան

ՆԳՎ՝ Շուշանյան

Կոնստրուկտոր՝

Ս. Ղազարյան

ՏԻՊԱՅԻՆ ԲՆԱԿԵԼԻ ՏԱՆ
ԿԱՌՈՒՑՄԱՆ ՆԱԽԱԳԻԾ

Պատվիրատու՝

«ՍԵՒՓ» ՍՊԸ

Կոնստրուկտիվ մաս

ՊԱՏԵՐԻ ՄԱԿՆԻՇԱԿՈՐՄԱՆ
ՀԱՏԱԿԱԳԻԾ 0.000 ՆԻՇՈՒՄ

Մասշտաբ՝ 1:100

Թերթեր՝ 17

ԹԵՐԹ՝
-4-

ԵՌԱՇԵՐՏ ՊԱՏԵՐԻ ՏԵՍՔ «1» ԱՌԱՆՑՔԻ Մ1:50

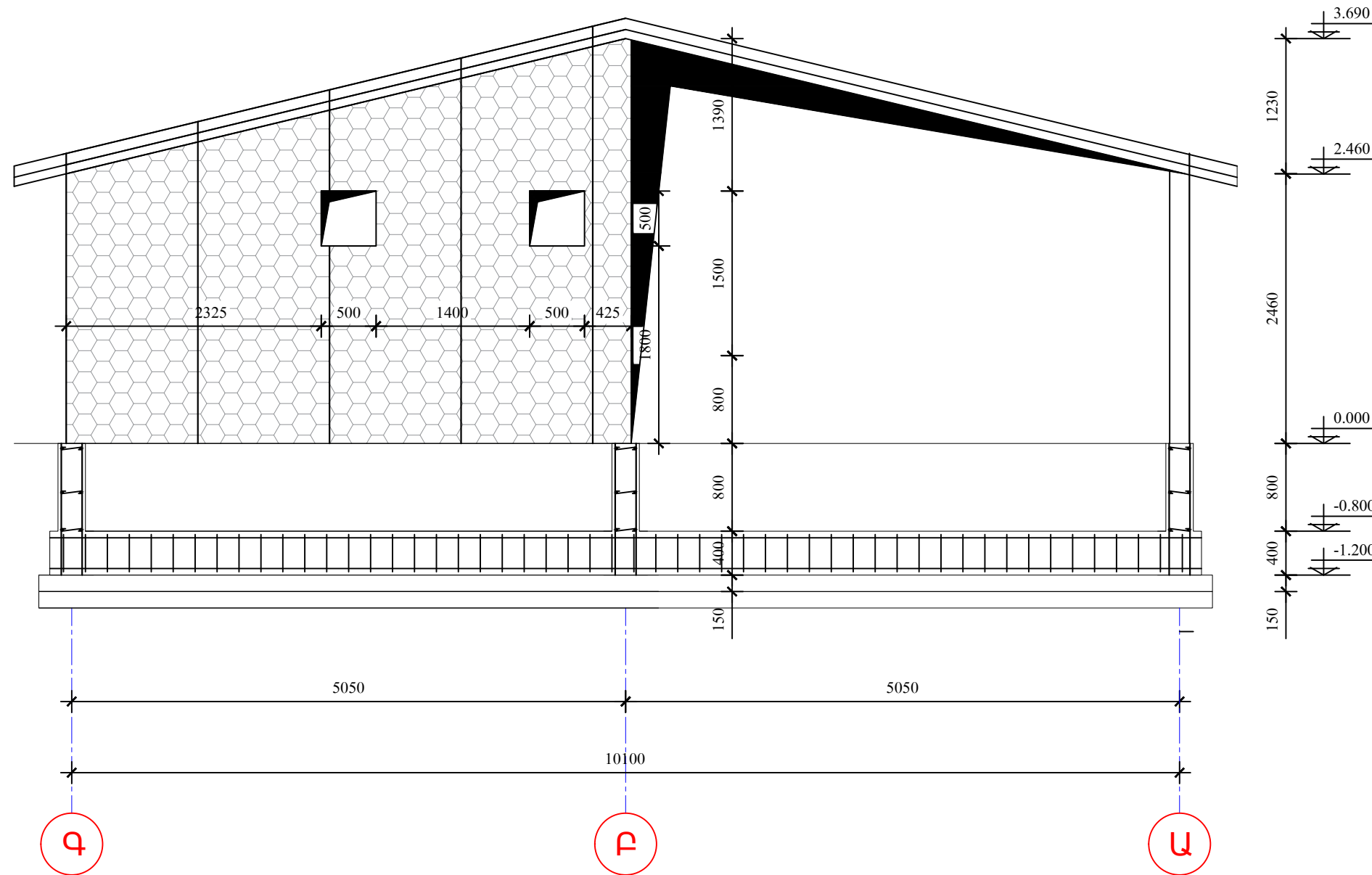

Պատվիրատու՝ «ՍԵԻՓ» ՍՊԸ



Տնօրեն՝ Ս. Կարապետյան

scip.am

info@scip.am

Նախագծի կատարող՝



«ԼԻՆԵԱ ԱՐԽԻՏԵԿՏՆԵՐ» ՍՊԸ

linea.am

info@linea.am

Լիցենզիա՝ ՃԱԴ-Ա1-027

ԿԱԴ-Ա1-015

Տնօրեն՝ Ա. Զակոբջանյան

ՆԳՎ՝ Ա. Զակոբջանյան

Ճարտարապետներ՝

Ա. Զակոբջանյան

Վ. Բարսեղյան

ՆԳՎ՝ Շուշանյան

Կոնստրուկտոր՝

Ս. Ղազարյան

ՏԻՊԱՅԻՆ ԲՆԱԿԵԼԻ ՏԱՆ

ԿԱՌՈՒՑՄԱՆ ՆԱԽԱԳԻԾ

Պատվիրատու՝

«ՍԵԻՓ» ՍՊԸ

Կոնստրուկտիվ մաս

ԵՌԱՇԵՐՏ ՊԱՏԵՐԻ ՏԵՍՔ

<<1>>

Մասշտաբ՝ 1:50

Թերթեր՝ 17

ԹԵՐԹ՝

-5-

ԵՌԱՇԵՐՏ ՊԱՏԵՐԻ ՏԵՍՔ «2» ԱՌԱՆՑՔԻ Մ1:50

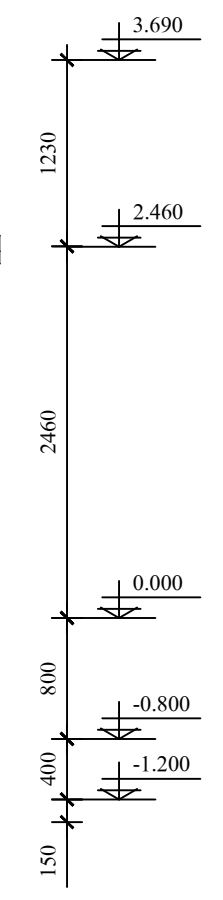
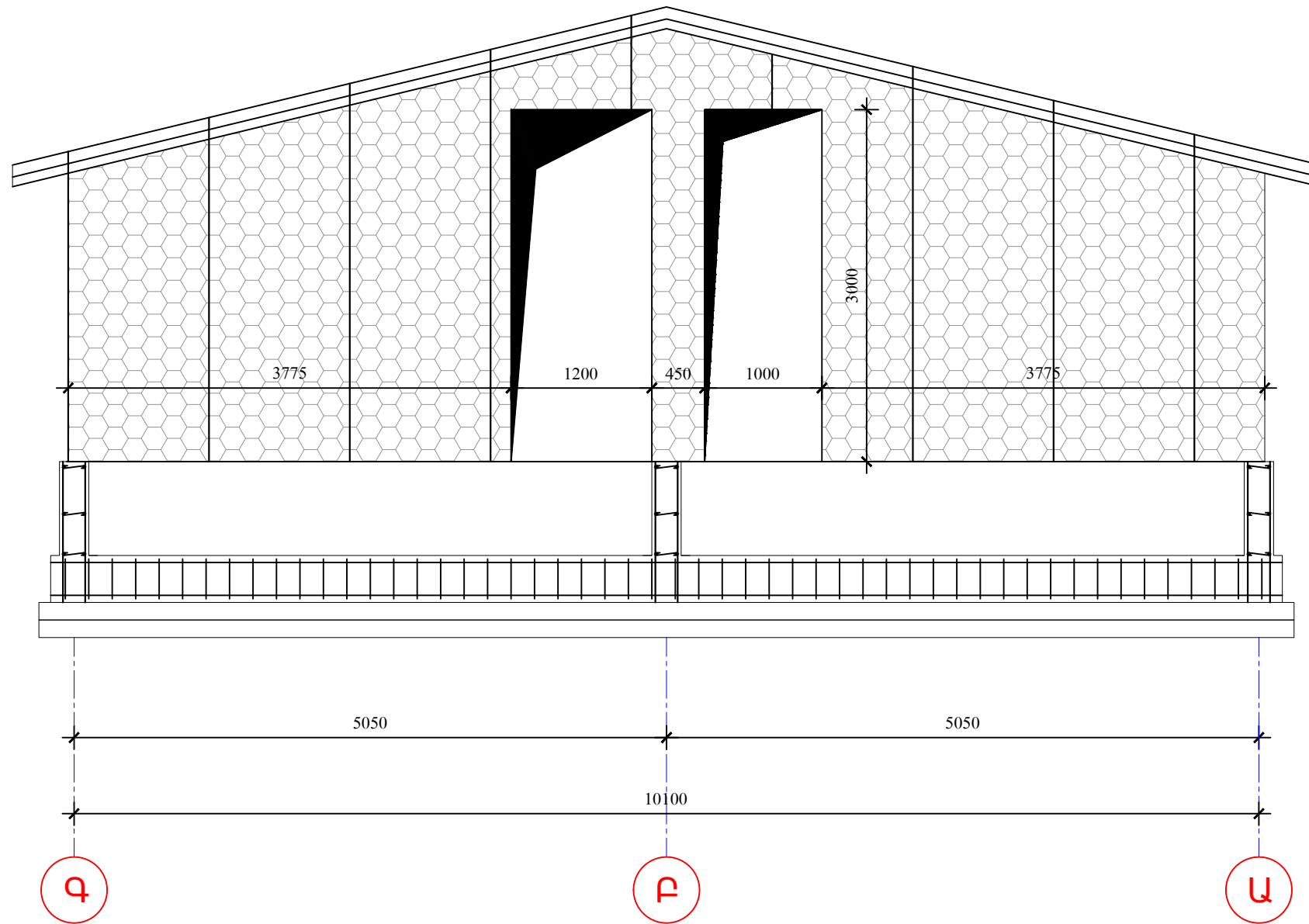

Պատվիրատու՝ «ԱՔԻՓ» ՍՊԸ	
Տնօրեն՝ Տ. Կարապետյան	
scip.am info@scip.am	
Նախագծի կատարող՝	
«ԼԻՆԵԱ ԱՐԺԻՏԵԶՍ» ՍՊԸ	
linea.am info@linea.am	
Լիցենզիա՝ ՃԱԴ-Ա1-027 ԿԱԴ-Ա1-015	
Տնօրեն՝ Ա. Զակոբջանյան	
ՆԳՎ՝ Ա. Զակոբջանյան	
Ճարտարապետներ՝ Ա. Զակոբջանյան Վ. Բարսեղյան	
ՆԳՎ՝ Շուշանյան	
Կոնստրուկտոր՝ Տ. Ղազարյան	
ՏԻՊԱՅԻՆ ԲՆԱԿԵԼԻ ՏԱՆ ԿԱՌՈՒՑՄԱՆ ՆԱԽԱԳԻԾ	
Պատվիրատու՝ «ԱՔԻՓ» ՍՊԸ	
Կոնստրուկտիվ մաս	
ԵՌԱՇԵՐՏ ՊԱՏԵՐԻ ՏԵՍՔ <<2>>	
Մասշտաբ՝	1:50
Թերթեր՝	17
ԹԵՐԹ՝	
-6-	

ԵՌԱՇԵՐՏ ՊԱՏԵՐԻ ՏԵՍՔ «3» ԱՌԱՆՑՔԻ Մ1:50

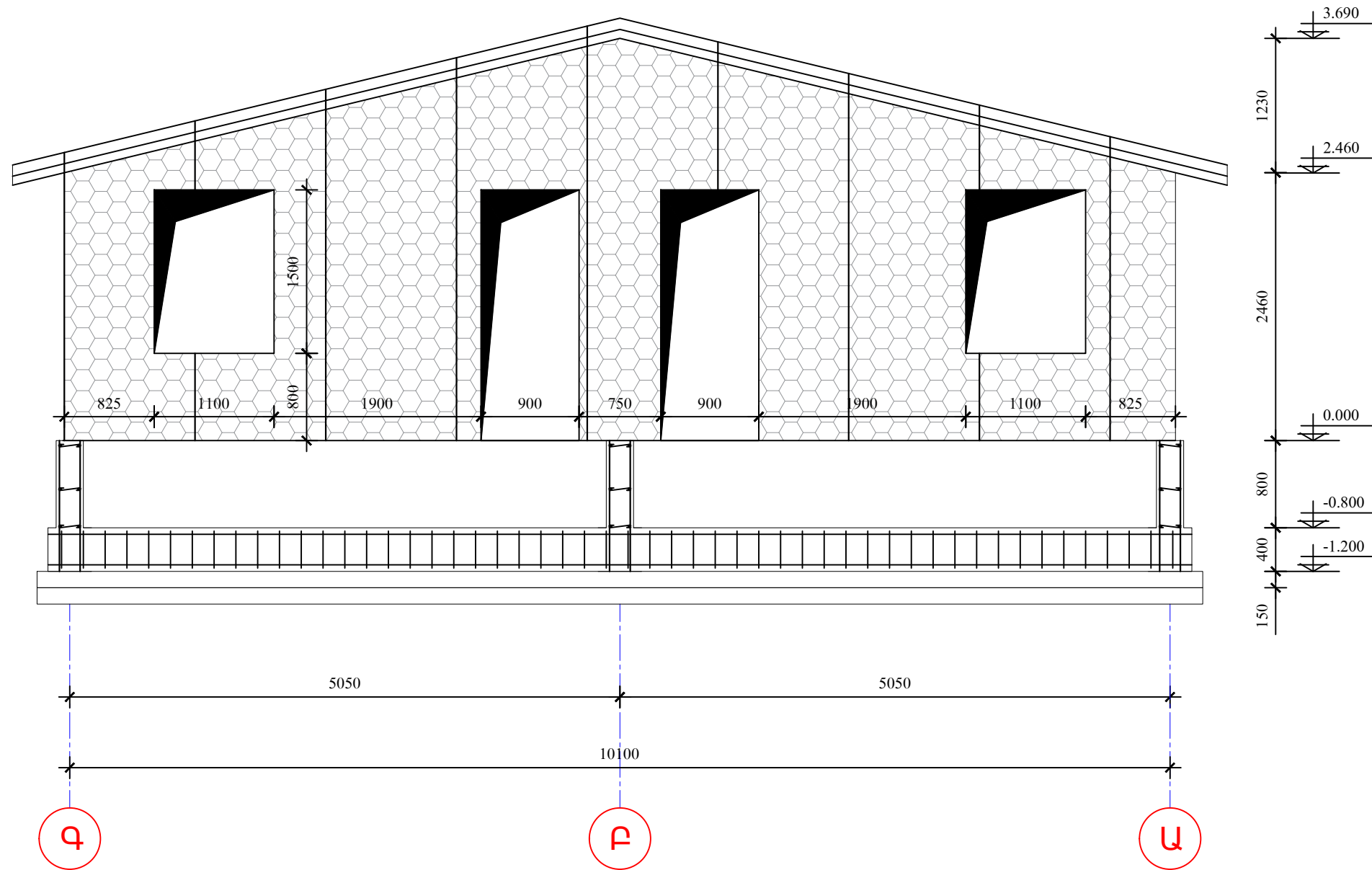

Պատվիրատու՝ «ՍԵՒՓ» ՍՊԸ



Տնօրեն՝ Ս. Կարապետյան

scip.am

info@scip.am

Նախագծի կատարող՝



«ԼԻՆԵԱ ԱՐԽԻՏԵԿՏՍ» ՍՊԸ

linea.am

info@linea.am

Լիցենզիա՝ ՃԱԴ-Ա1-027
ԿԱԴ-Ա1-015

Տնօրեն՝ Ա. Զակոբջանյան

ՆԳՎ՝ Ա. Զակոբջանյան

Ճարտարապետներ՝

Ա. Զակոբջանյան

Վ. Բարսեղյան

ՆԳՎ՝ Շուշանյան

Կոնստրուկտոր՝

Ս. Ղազարյան

ՏԻՊԱՅԻՆ ԲՆԱԿԵԼԻ ՏԱՆ

ԿԱՌՈՒՑՄԱՆ ՆԱԽԱԳԻԾ

Պատվիրատու՝

«ՍԵՒՓ» ՍՊԸ

Կոնստրուկտիվ մաս

ԵՌԱՇԵՐՏ ՊԱՏԵՐԻ ՏԵՍՔ <<3>>

Մասշտաբ՝ 1:50

Թերթեր՝ 17

ԹԵՐԹ՝

-7-

ԵՌԱՇԵՐՏ ՊԱՏԵՐԻ ԱՄՐԱՆԱԿՈՐՈՒՄ «Ա» ԱՌԱՆՑՔԻ Մ1:50

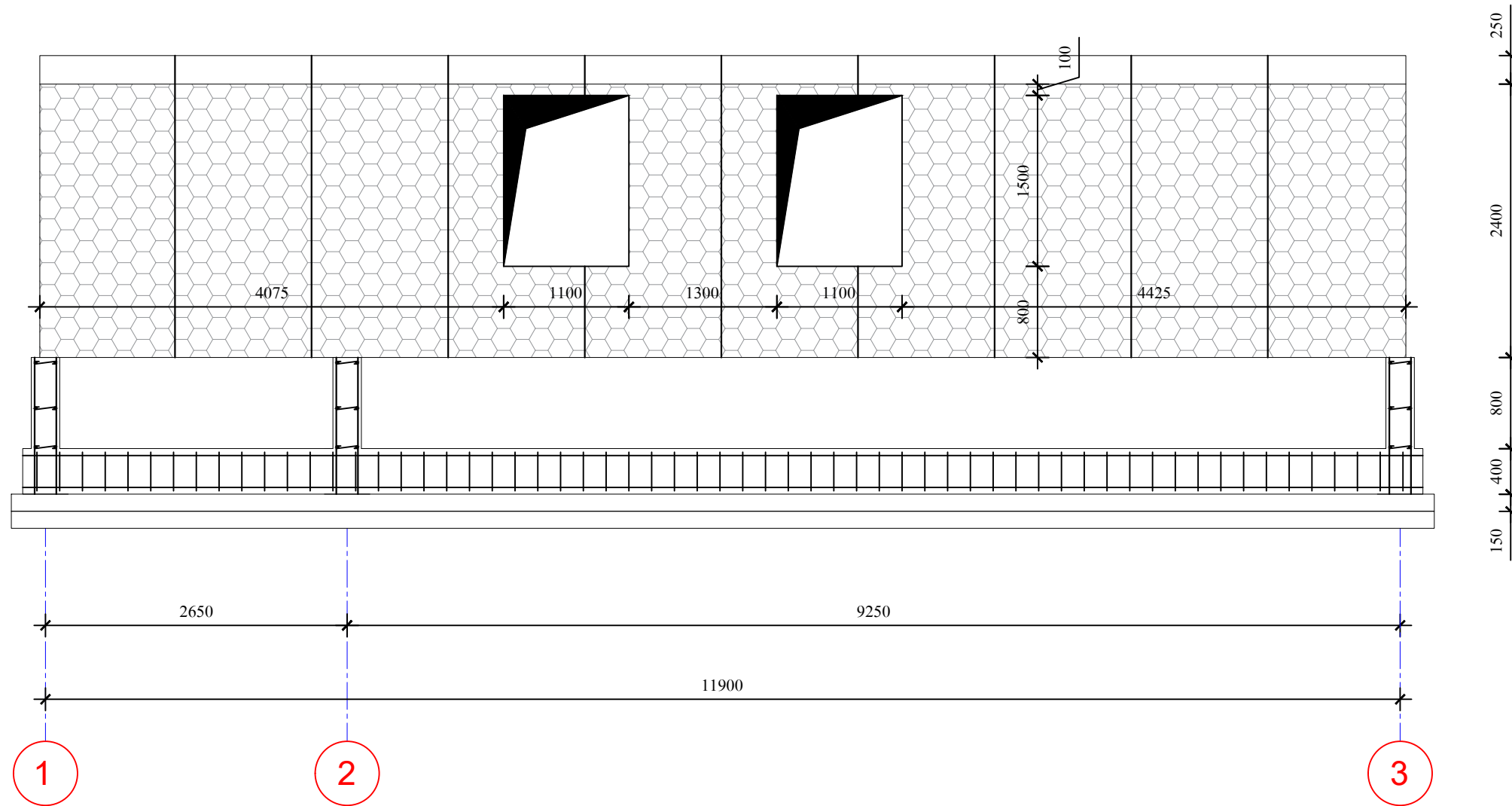

Պատվիրատու՝ «ՍԵՒՓ» ՍՊԸ



Տնօրեն՝ Ս. Կարապետյան

scip.am

info@scip.am

Նախագծի կատարող՝



«ԼԻՆԵԱ ԱՐԺԻՏԵԶՔ» ՍՊԸ

linea.am

info@linea.am

Լիցենզիա՝ ՃԱԴ - Ա1 - 027
ԿԱԴ - Ա1 - 015

Տնօրեն՝ Ա. Զակոբջանյան

ՆԳՎ՝ Ա. Զակոբջանյան

Ճարտարապետներ՝

Ա. Զակոբջանյան

Վ. Բարսեղյան

ՆԳՎ՝ Շուշանյան

Կոնստրուկտոր՝

Ս. Ղազարյան

ՏԻՊԱՅԻՆ ԲՆԱԿԵԼԻ ՏԱՆ
ԿԱՌՈՒՑՄԱՆ ՆԱԽԱԳԻԾ

Պատվիրատու՝

«ՍԵՒՓ» ՍՊԸ

Կոնստրուկտիվ մաս

ԵՌԱՇԵՐՏ ՊԱՏԵՐԻ ՏԵՍԷ
<<Ա>>

Մասշտաբ՝ 1:50

Թերթեր՝ 17

ԹԵՐԹ՝

-8-

ԵՌԱՇԵՐՏ ՊԱՏԵՐԻ ԱՄՐԱՆԱԿՈՐՈՒՄ «Բ» ԱՌԱՆՑՔԻ Մ1:50

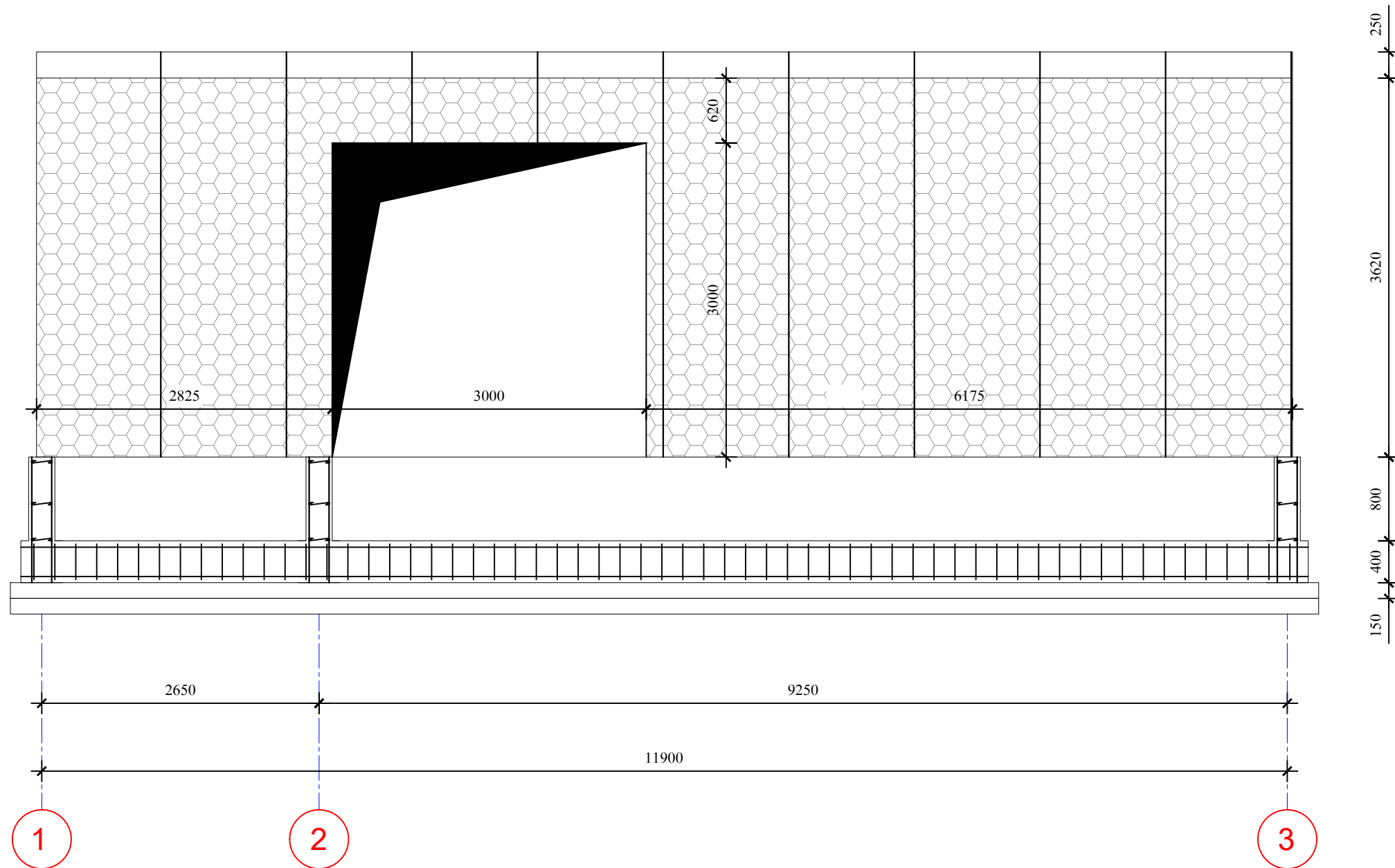

Պատվիրատու՝ «ՍԵԻՓ» ՍՊԸ



Տնօրեն՝ Ս. Կարապետյան

scip.am

info@scip.am

Նախագծի կատարող՝



«ԼԻՆԵԱ ԱՐԺԻՏԵԶՍ» ՍՊԸ

linea.am

info@linea.am

Լիցենզիա՝ ՃԱԴ - Ա1 - 027
ԿԱԴ - Ա1 - 015

Տնօրեն՝ Ա. Հակոբջանյան

ՆԳՎ՝ Ա. Հակոբջանյան

Ճարտարապետներ՝

Ա. Հակոբջանյան

Վ. Բարսեղյան

ՆԳՎ՝ Ա. Եղջանյան

Կոնստրուկտոր՝

Ս. Ղազարյան

ՏԻՊԱՅԻՆ ԲՆԱԿԵԼԻ ՏԱՆ

ԿԱՌՈՒՑՄԱՆ ՆԱԽԱԳԻԾ

Պատվիրատու՝

«ՍԵԻՓ» ՍՊԸ

Կոնստրուկտիվ մաս

ԵՌԱՇԵՐՏ ՊԱՏԵՐԻ ՏԵՍԷ

<<Բ>>

Մասշտաբ՝ 1:50

Թերթեր՝ 17

ԹԵՐԹ՝

-9-

ԵՌԱՇԵՐՏ ՊԱՏԵՐԻ ԱՄՐԱՆԱԿՈՐՈՒՄ «Գ» ԱՌԱՆՑՔԻ Մ1:50

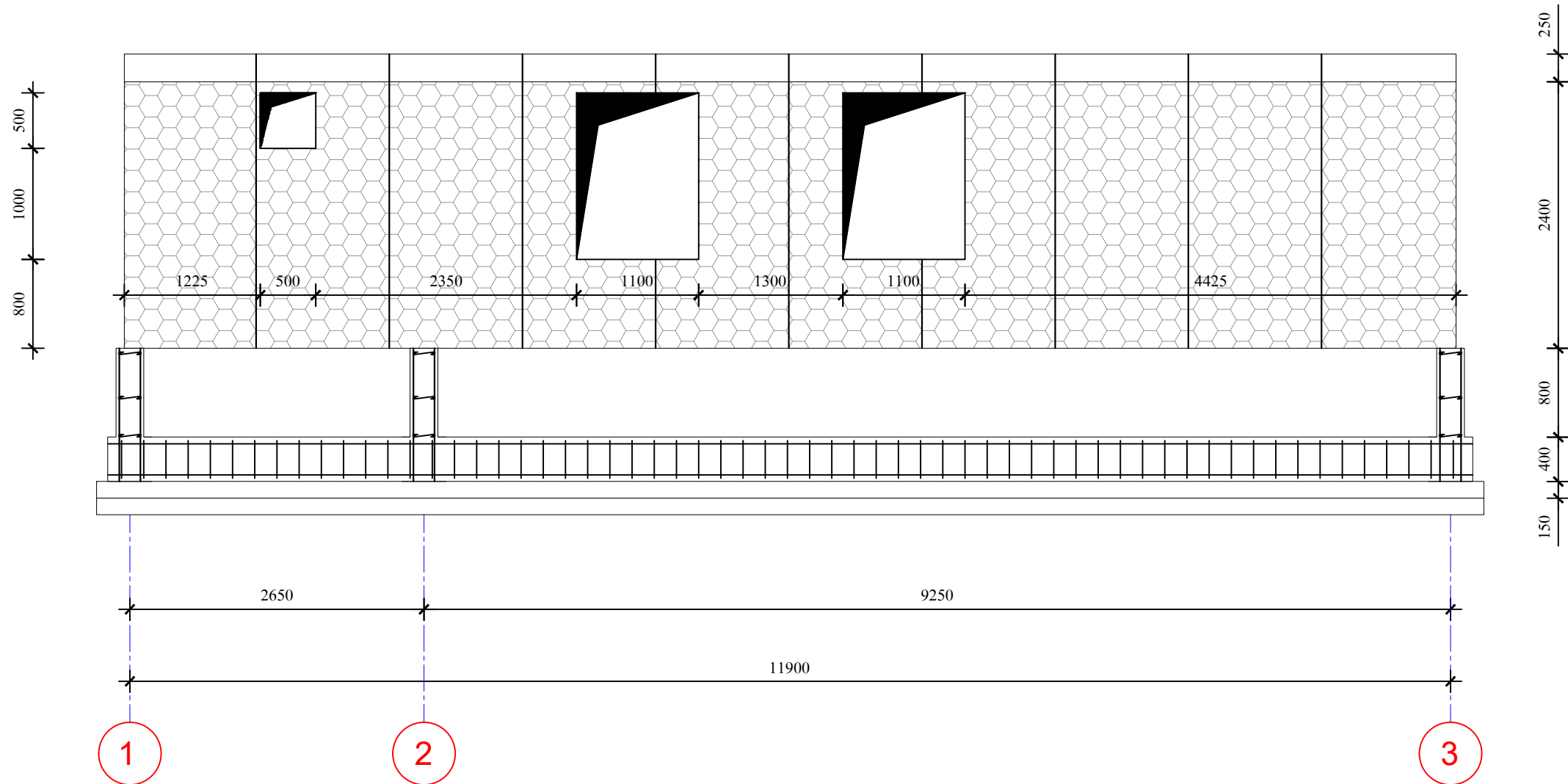

Պատվիրատու՝ «ՍԵՒՓ» ՍՊԸ



Տնօրեն՝ Ս. Կարապետյան

scip.am

info@scip.am

Նախագծի կատարող՝



«ԼԻՆԵԱ ԱՐԽԻՏԵԹԵՑՍ» ՍՊԸ

linea.am

info@linea.am

Լիցենզիա՝ ՃԱԴ-Ա1-027

ԿԱԴ-Ա1-015

Տնօրեն՝ Ա. Զակոբջանյան

ՆԳՎ՝ Ա. Զակոբջանյան

Ճարտարապետներ՝

Ա. Զակոբջանյան

Վ. Բարսեղյան

ՆԳՎ՝ Ե. Երզնյան

Կոնստրուկտոր՝

Ս. Ղազարյան

ՏԻՊԱՅԻՆ ԲՆԱԿԵԼԻ ՏԱՆ

ԿԱՌՈՒՑՄԱՆ ՆԱԽԱԳԻԾ

Պատվիրատու՝

«ՍԵՒՓ» ՍՊԸ

Կոնստրուկտիվ մաս

ԵՌԱՇԵՐՏ ՊԱՏԵՐԻ ՏԵՍԷ

<<Գ>>

Մասշտաբ՝ 1:50

Թերթեր՝ 17

ԹԵՐԹ՝

-10-

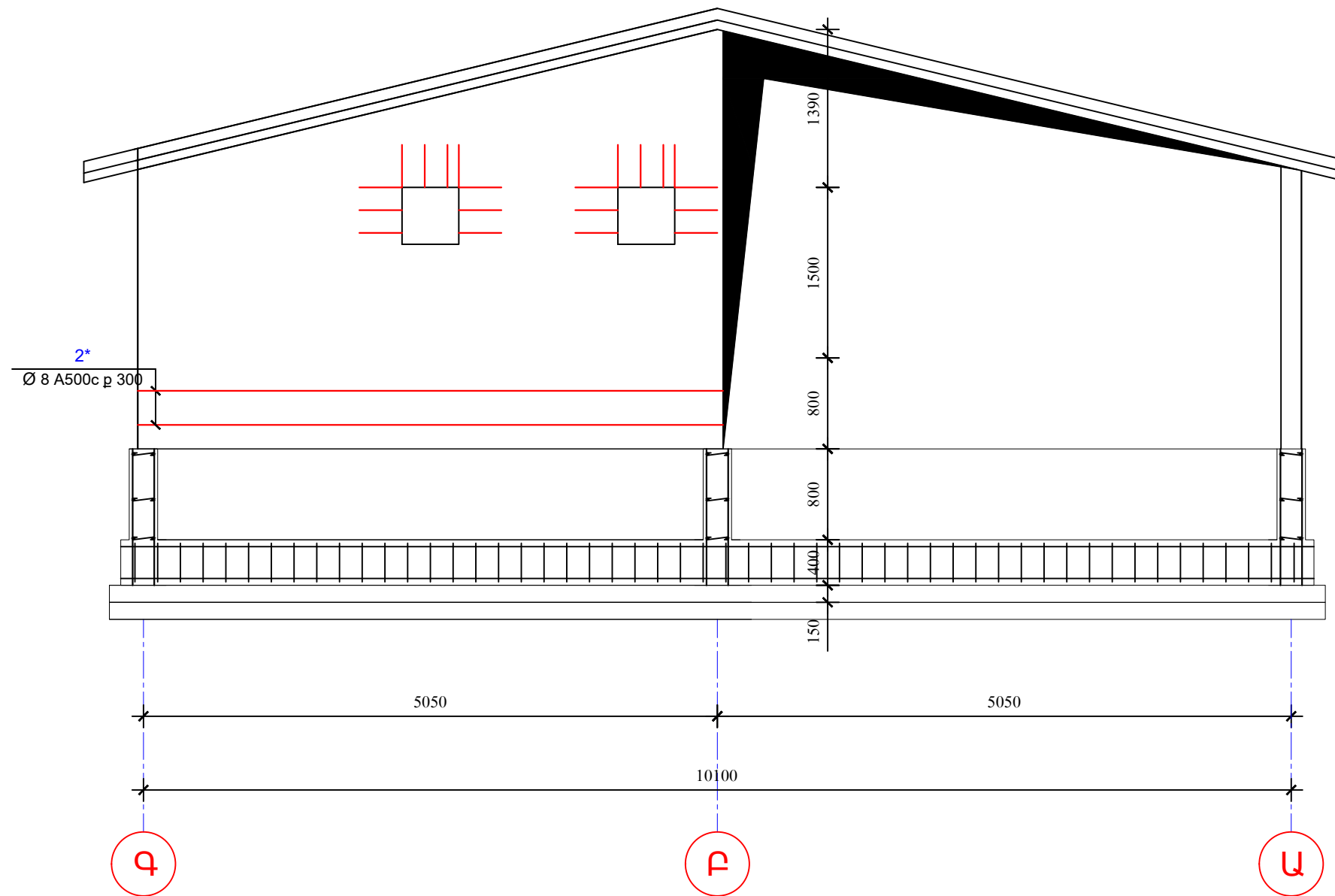

Պատվիրատու՝ «ՍԵԻՓ» ՍՊԸ

SCIP
smart panels

Տնօրեն՝ Ս. Կարապետյան
 ● scip.am
 ■ info@scip.am

Նախագծի կատարող՝

LINEA
architects

«ԼԻՆԵԱ ԱՐԺԻԹԵԶԹՍ» ՍՊԸ

● linea.am
 ■ info@linea.am

Լիցենզիա՝ ՃԱԴ-Ա1-027
 ԿԱԴ-Ա1-015

Տնօրեն՝ Ա. Զակոբջանյան
 ՆԳՏ՝ Ա. Զակոբջանյան

Ճարտարապետներ՝
 Ա. Զակոբջանյան
 Վ. Բարսեղյան
 ՆԳՎ՝ Շուշանյան

Կոնստրուկտոր՝
 Ս. Ղազարյան

ՏԻՊԱՅԻՆ ԲՆԱԿԵԼԻ ՏԱՆ
 ԿԱՌՈՒՑՄԱՆ ՆԱԽԱԳԻԾ

Պատվիրատու՝
 «ՍԵԻՓ» ՍՊԸ

Կոնստրուկտիվ մաս

Եռաչերտ պատերի
 ամրանավորում <<1>>

Մասշտաբ՝ 1:50

Թերթեր՝ 17

ԹԵՐԹ՝
 -11-

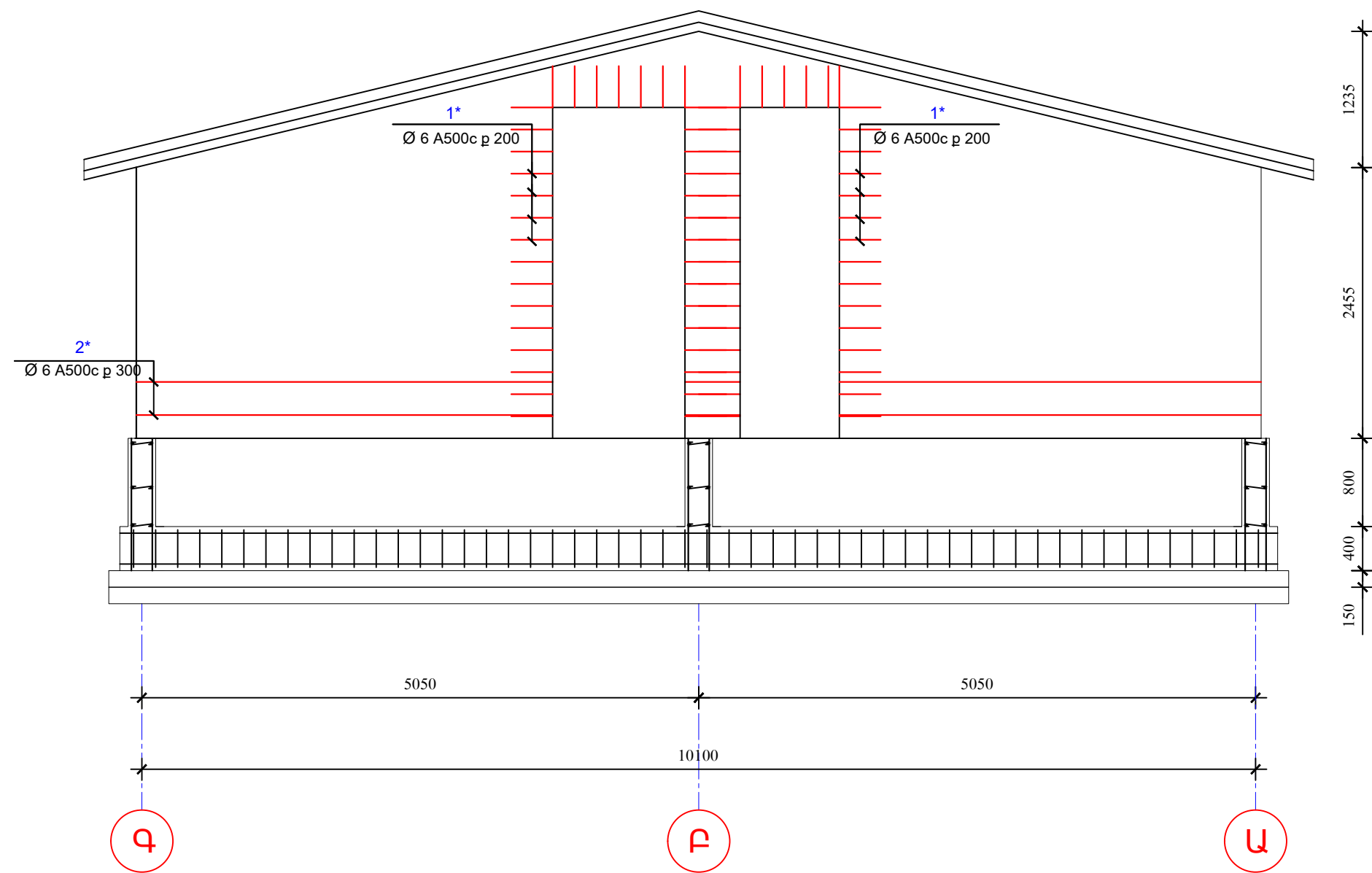

Պատվիրատու՝ «ԱԲԻՓ» ՍՊԸ

SCIP
smart panels

Տնօրեն՝ Ս. Կարապետյան
 ● scip.am
 ■ info@scip.am

Նախագծի կատարող՝

LINEA
architects

«ԼԻՆԵԱ ԱՐԺԻՏԵԶՍ» ՍՊԸ
 ● linea.am
 ■ info@linea.am

Լիցենզիա՝ ՃԱԴ-Ա1-027
 ԿԱԴ-Ա1-015

Տնօրեն՝ Ա. Զակոբջանյան
 ՆԳՏ՝ Ա. Զակոբջանյան

Ճարտարապետներ՝
 Ա. Զակոբջանյան
 Վ. Բարսեղյան
 ՆԳԿ՝ Շուշանյան

Կոնստրուկտոր՝
 Ս. Ղազարյան

ՏԻՊԱՅԻՆ ԲՆԱԿԵԼԻ ՏԱՆ
 ԿԱՌՈՒՑՄԱՆ ՆԱԽԱԳԻԾ

Պատվիրատու՝
 «ԱԲԻՓ» ՍՊԸ

Կոնստրուկտիվ մաս

Եռաչերտ պատերի
 ամրանավորում <<2>>

Մասշտաբ՝ 1:50

Թերթեր՝ 17

ԹԵՐԹ՝
 -12-

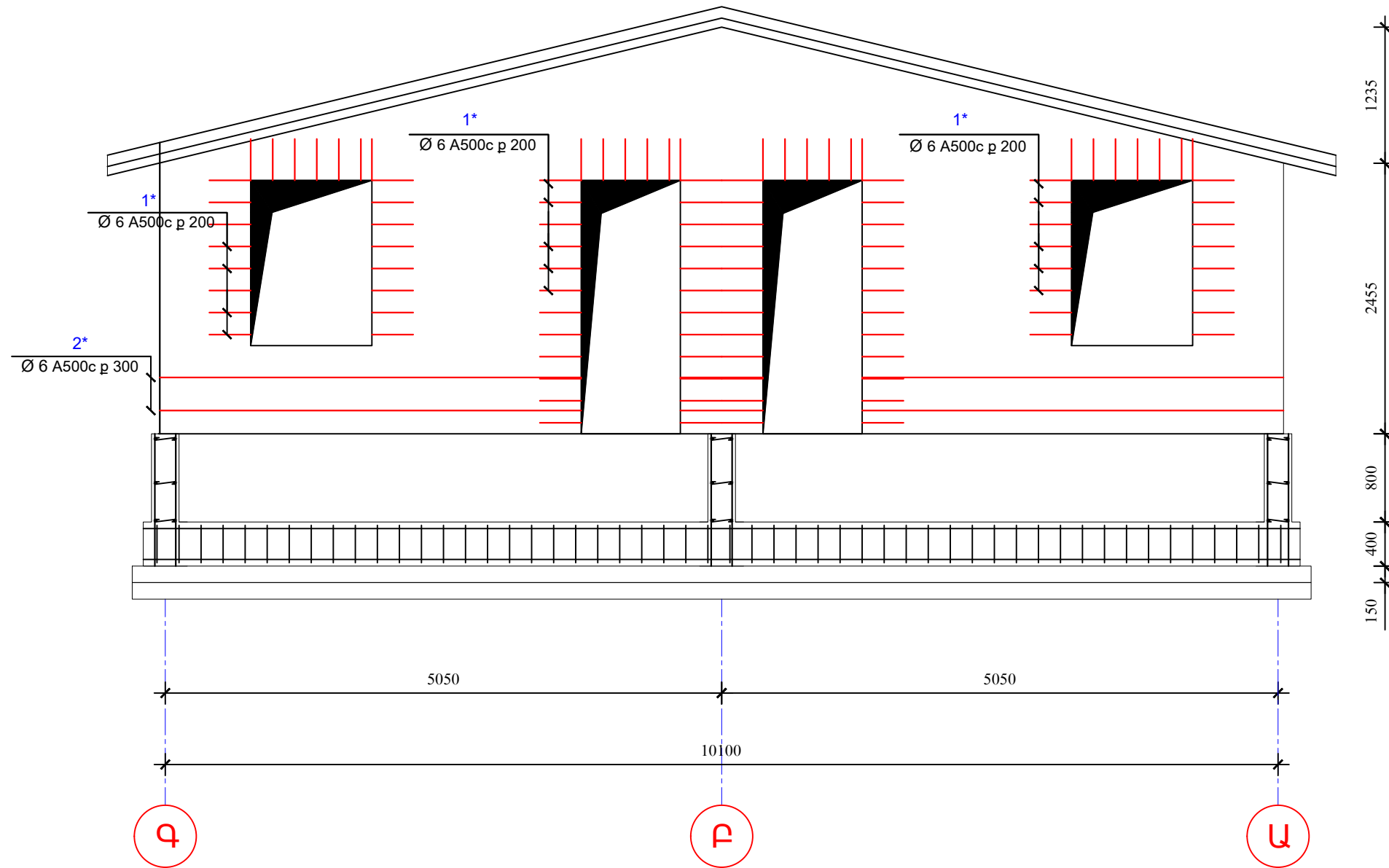

Պատվիրատու՝ «ՍԵԻՓ» ՍՊԸ



Տնօրեն՝ Ս. Կարապետյան

scip.am

info@scip.am

Նախագծի կատարող՝



«ԼԻՆԵԱ ԱՐԽԻՏԵԿՏՍ» ՍՊԸ

linea.am

info@linea.am

Լիցենզիա՝ ՃԱԴ-Ա1-027

ԿԱԴ-Ա1-015

Տնօրեն՝ Ա. Զակոբջանյան

ՆԳԿ՝ Ա. Զակոբջանյան

Ճարտարապետներ՝

Ա. Զակոբջանյան

Վ. Բարսեղյան

ՆԳԿ՝ Շուշանյան

Կոնստրուկտոր՝

Ս. Ղազարյան

ՏԻՊԱՅԻՆ ԲՆԱԿԵԼԻ ՏԱՆ ԿԱՌՈՒՑՄԱՆ ՆԱԽԱԳԻԾ

Պատվիրատու՝

«ՍԵԻՓ» ՍՊԸ

Կոնստրուկտիվ մաս

Եռաչերտ պատերի ամրանավորում <<3>>

Մասշտաբ՝ 1:50

Թերթեր՝ 17

ԹԵՐԹ՝
-13-

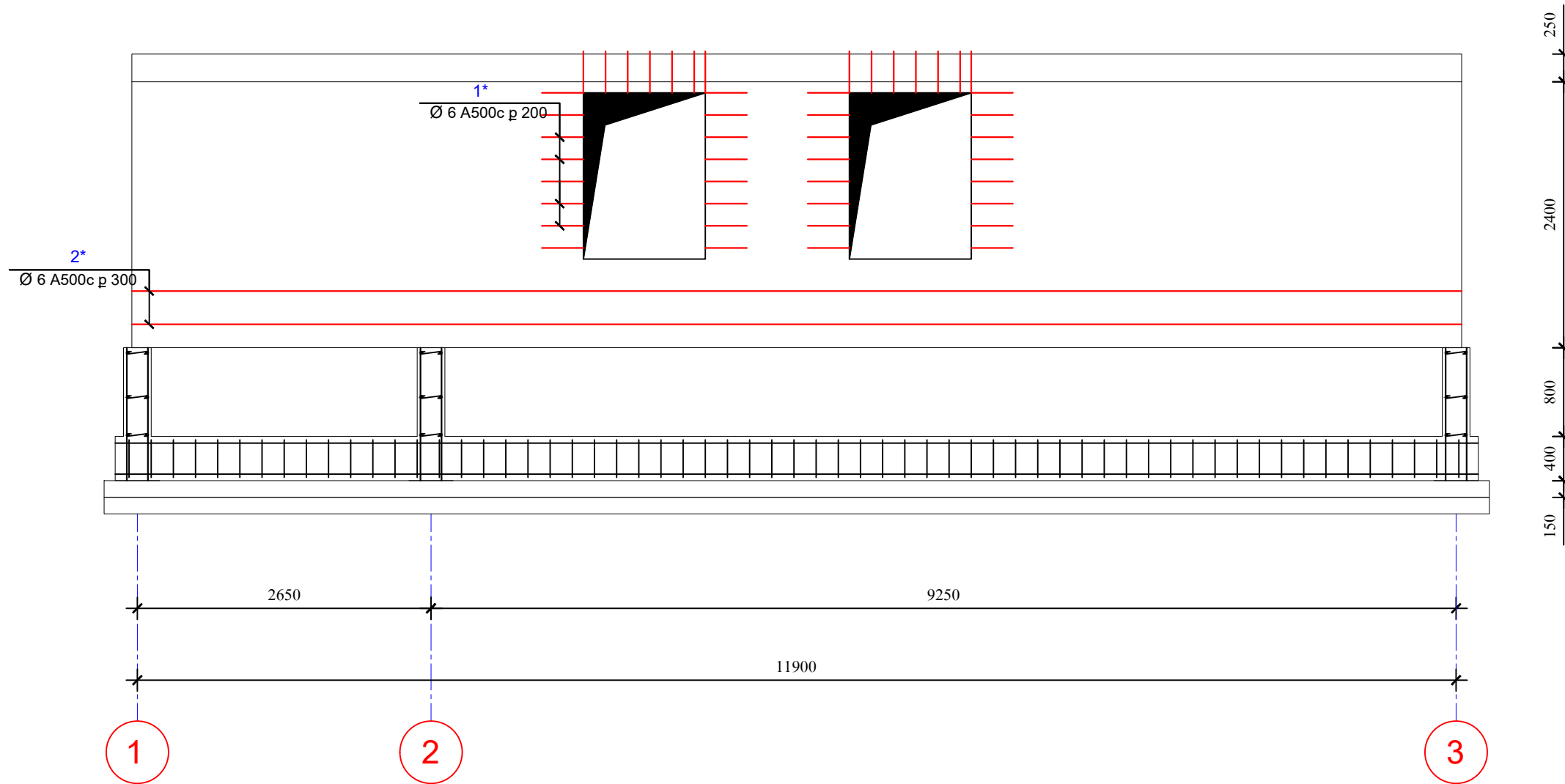

Պատվիրատու՝ «ՍԵՒՓ» ՍՊԸ



Տնօրեն՝ Ս. Կարապետյան

scip.am

info@scip.am

Նախագծի կատարող՝



«ԼԻՆԵԱ ԱՐԺԻՏԵԼԹՍ» ՍՊԸ

linea.am

info@linea.am

Լիցենզիա՝ ՃԱԴ - Ա1 - 027
ԿԱԴ - Ա1 - 015

Տնօրեն՝ Ա. Զակոբջանյան

ՆԳՃ՝ Ա. Զակոբջանյան

Ճարտարապետներ՝

Ա. Զակոբջանյան

Վ. Բարսեղյան

ՆԳԿ՝ Շուշանյան

Կոնստրուկտոր՝

Ս. Ղազարյան

ՏԻՊԱՅԻՆ ԲՆԱԿԵԼԻ ՏԱՆ
ԿԱՌՈՒՑՄԱՆ ՆԱԽԱԳԻԾ

Պատվիրատու՝

«ՍԵՒՓ» ՍՊԸ

Կոնստրուկտիվ մաս

Եռաչերտ պատերի

ամրանավորում <<Ա>>

Մասշտաբ՝ 1:50

Թերթեր՝ 17

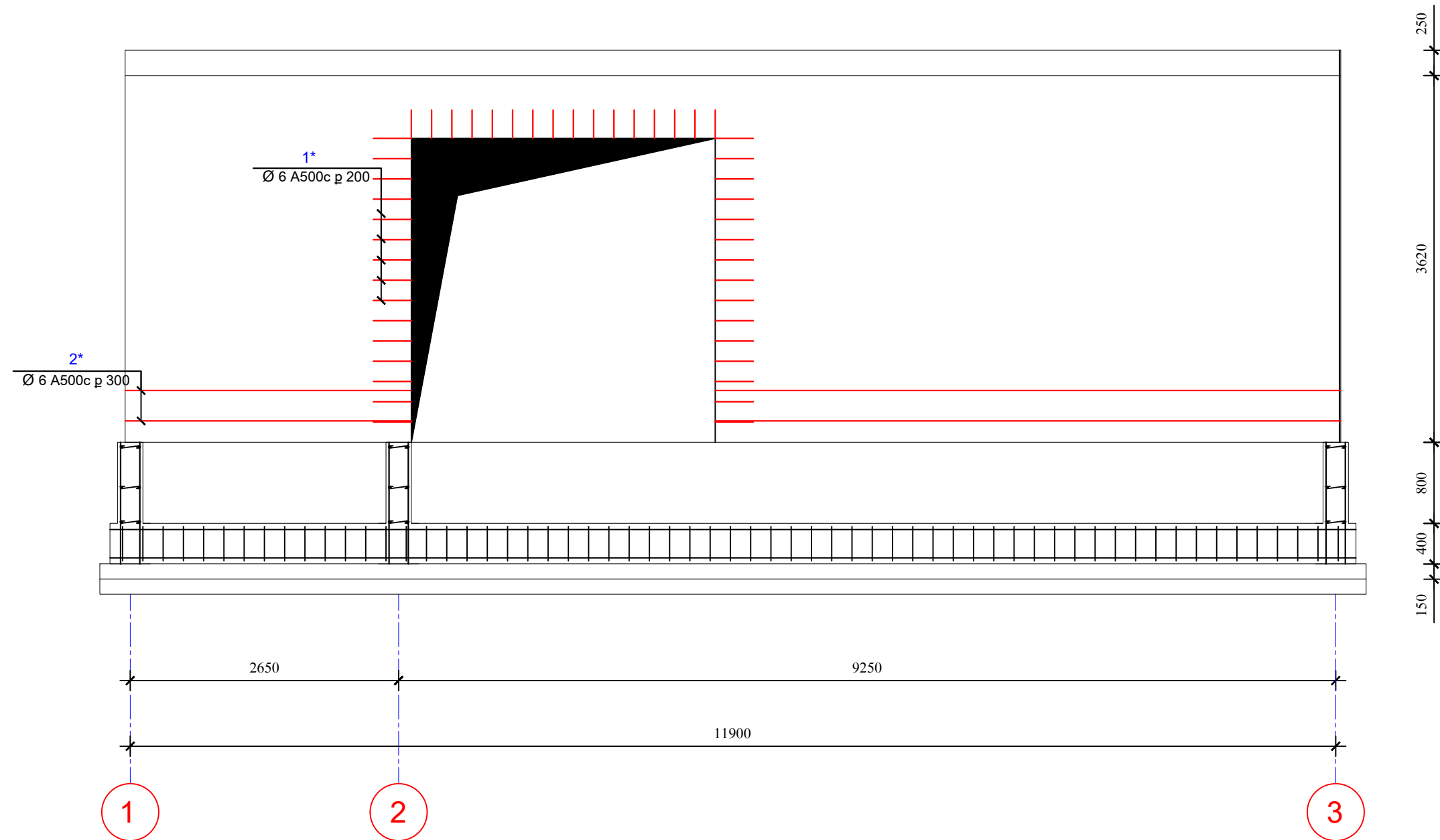

Պատվիրատու՝ «ՍԵԻՓ» ՍՊԸ



Տնօրեն՝ Ս. Կարապետյան

scip.am

info@scip.am

Նախագծի կատարող՝



«ԼԻՆԵԱ ԱՐԺԻՏԵԶՍ» ՍՊԸ

linea.am

info@linea.am

Լիցենզիա՝ ՃԱԴ-Ա1-027
ԿԱԴ-Ա1-015

Տնօրեն՝ Ա. Հակոբջանյան

ՆԳԿ՝ Ա. Հակոբջանյան

Ճարտարապետներ՝
Ա. Հակոբջանյան

Վ. Բարսեղյան

ՆԳԿ՝ Շուշանյան

Կոնստրուկտոր՝

Ս. Ղազարյան

ՏԻՊԱՅԻՆ ԲՆԱԿԵԼԻ ՏԱՆ
ԿԱՌՈՒՑՄԱՆ ՆԱԽԱԳԻԾ

Պատվիրատու՝

«ՍԵԻՓ» ՍՊԸ

Կոնստրուկտիվ մաս

Եռաչերտ պատերի

ամրանավորում <<Բ>>

Մասշտաբ՝ 1:50

Թերթեր՝ 17

Պատվիրատու՝ «ԱԲԻՓ» ՍՊԸ



Տնօրեն՝ Ս. Կարապետյան

scip.am

info@scip.am

Նախագծի կատարող՝



«ԼԻՆԵԱ ԱՐԽԻՏԵԹՅԱՆ» ՍՊԸ

linea.am

info@linea.am

Լիցենզիա՝ ՃԱԴ-Ա1-027
ԿԱԴ-Ա1-015

Տնօրեն՝ Ա. Զակոբջանյան

ՆԳՎ՝ Ա. Զակոբջանյան

Ճարտարապետներ՝
Ա. Զակոբջանյան
Վ. Բարսեղյան

ՆԳՎ՝ Շուշանյան

Կոնստրուկտոր՝
Ս. Ղազարյան

ՏԻՊԱՅԻՆ ԲՆԱԿԵԼԻ ՏԱՆ
ԿԱՌՈՒՑՄԱՆ ՆԱԽԱԳԻԾ

Պատվիրատու՝

«ԱԲԻՓ» ՍՊԸ

Կոնստրուկտիվ մաս

Եռաչերտ պատերի
ամրանավորում <<Գ>>

Մասշտաբ՝ 1:50

Թերթեր՝ 17

ԹԵՐԹ՝

-16-

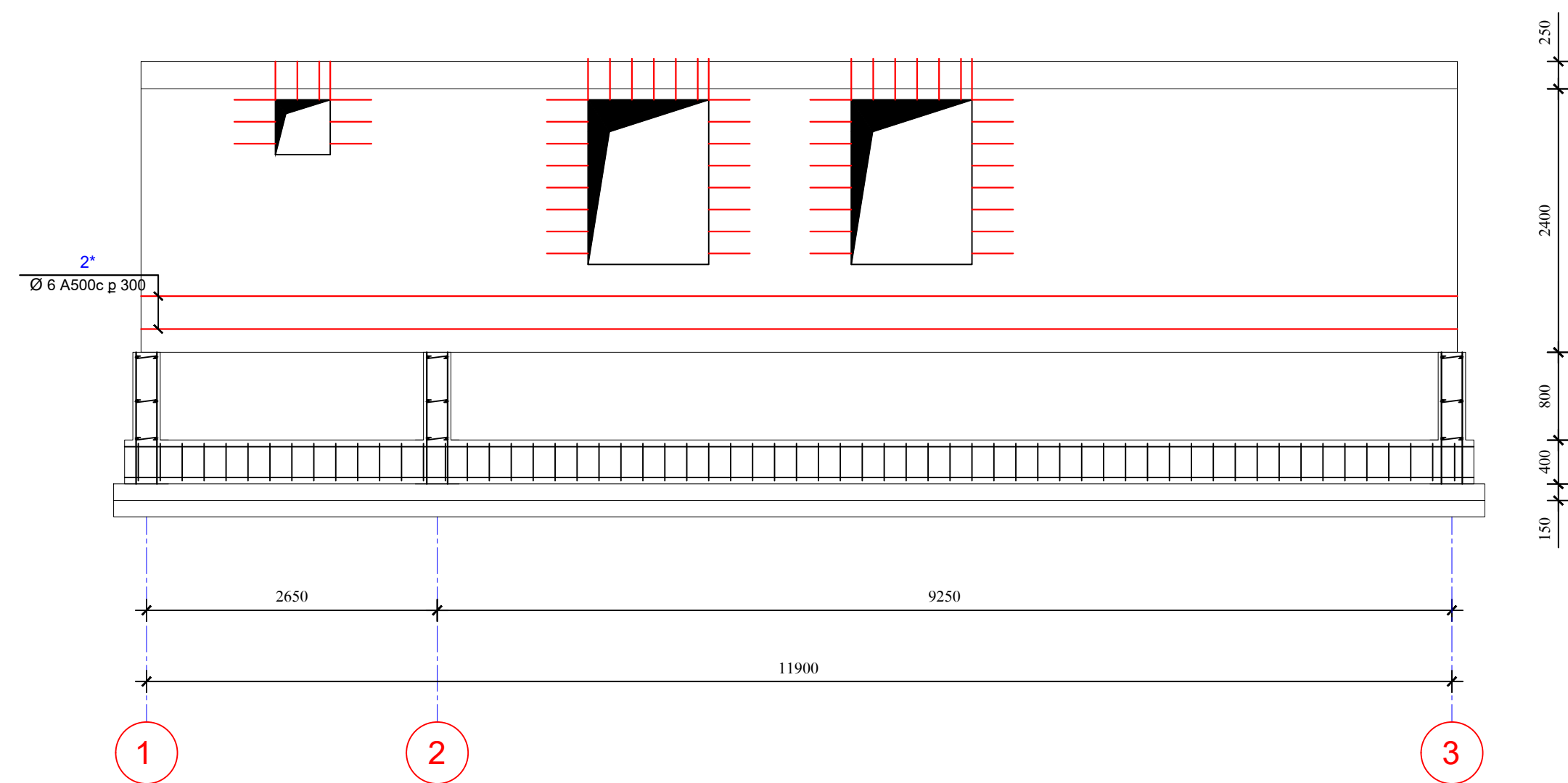

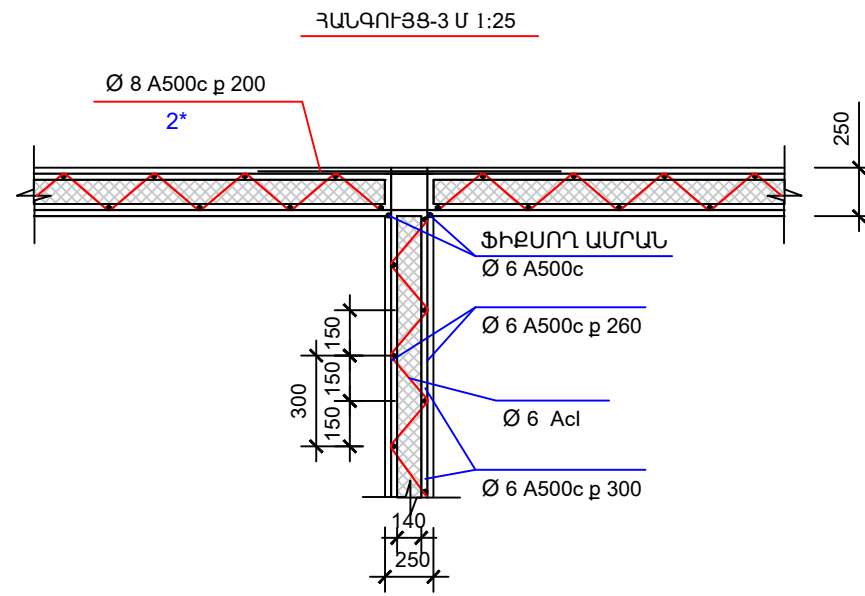
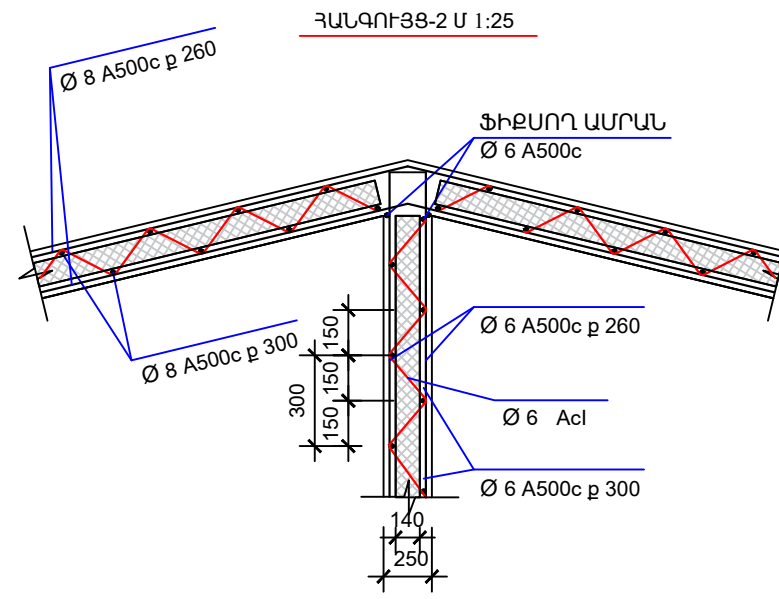
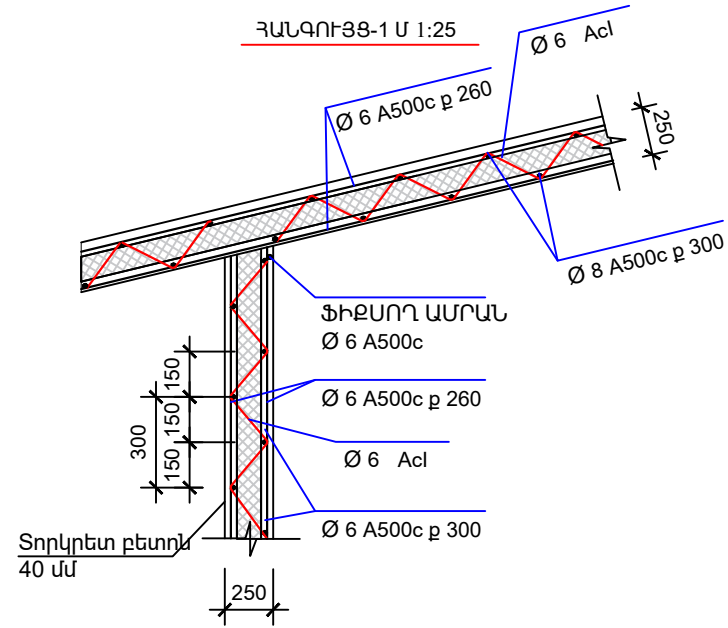

ԴԵՏԱԼՆԵՐԻ ՏԵՍԱԿԱՆԻ

ՉՈՂ N	ԷԼԵՄԵՆՏ
1*	300 x 150
2*	1180

ՄԻԱՉՈՒՅՆ Ե/Ք ԷԼԵՄԵՆՏՆԵՐԻ ՄԱՍՆԱԳԻՐ

ՉՈՂ NN	ՆՇԱՆԱԿՈՒՄ	ԱՆՎԱՆՈՒՄԸ	ՔԱՆԱԿ	ԾԱՆՈԹ
Ե/Ք ՑՈԿՈՒՄՅԻՆ ՀԱՏՎԱԾ				
1*	Ø 6 A 500c	L = 0.75 մ	355	80,0 կգ
2*	Ø 6 A 500c	L = 520 մ	--	160.0 կգ
	P100/T14/L6/Z6/5	ՊԱՏ		155.0 մ ²
	P100/T14/L6/Z6/5	ԾԱԾԿ		160.0 մ ²

Պատվիրատու՝ «ԱԵԻՓ» ՍՊԸ



Տնօրեն՝ Ս. Կարապետյան

scip.am

info@scip.am

Նախագծի կատարող՝



«ԼԻՆԵԱ ԱՐԺԻՏԵԼԵԹՍ» ՍՊԸ

linea.am

info@linea.am

Լիցենզիա՝ ՃԱԴ - Ա1 - 027

ԿԱԴ - Ա1 - 015

Տնօրեն՝ Ա. Հակոբջանյան

ՆԳՃ՝ Ա. Հակոբջանյան

Ճարտարապետներ՝ Ա. Հակոբջանյան

Վ. Բարսեղյան

ՆԳԿ՝ Ս. Երզնյան

Կոնստրուկտոր՝ Ս. Ղազարյան

ՏԻՊԱՅԻՆ ԲՆԱԿԵԼԻ ՏԱՆ ԿԱՌՈՒՅՄԱՆ ՆԱԽԱԳԻԾ

Պատվիրատու՝ «ԱԵԻՓ» ՍՊԸ

Կոնստրուկտիվ մաս

ՀԱՆՏՈՒՅՑՆԵՐ

Մասշտաբ՝ 1:25

Թերթեր՝ 17

ԹԵՐԹ՝

-17-

Ծավալաթերթ

Լ/հ	Աշխատանքի անվանումը	Չ/Մ	նախնական գնահատական		
			Քանակը	Միավորի արժեքը (ՀՀ Դրամ)	Ընդամենը
1	2	3	4	5	6

Շինարարական աշխատանքներ

1	Հողային աշխատանքներ (քանակը ճշտել տեղում)	լրակազմ	1	100,000	100,000
2	Հիմքի հատակի նախապատրաստական շերտ բազալտյա խճից h=100մմ /գրունտի խտացում խճով/	քմ	123	1,200	147,600
3	Բետոնյա նախապատրաստական շերտ B-10 դասի բետոնից h=100մմ	զ/մ	68	1,200	81,600
4	Բուտաբետոնի շերտի իրականացում (քանակը ճշտել տեղում)	զ/մ	60	5,000	300,000
5	Ե/բ հիմնային հեծան	զ/մ	72	7,000	504,000
6	Ջրամեկուսացում	քմ	72	2,000	144,000
7	Բետոնյա հատակի իրականացում	քմ	125	4,000	500,000
8	Ե/բ մոնոլիտ գոտու իրականացում	զ/մ	136	2,000	272,000
9	Պատերի և ծածկի իրականացում EPG պանելներով	քմ	628	1,500	942,000
10	Պատերի և ծածկի տորկրետացում	քմ	1256	2,200	2,763,200
11	Էլեկտրամոնտաժ	կետ	60	3,500	210,000
12	Սան.տեխ. աշխատանքներ	կետ	20	12,000	240,000
13	Ծածկի իրականացում մետաղական թիթեղներով	քմ	210	3,000	630,000
14	Ծածկի կավարամածի իրականացում փայտով	քմ	210	3,000	630,000
15	Ֆասադի ներկում դեկորատիվ ներկով	քմ	195	2,200	429,000
16	Ջրհորդանների տեղադրում	զմ	62	3,000	186,000
17	Պատուհանների պատրաստում և տեղադրում	քմ	28	48,000	1,344,000
18	Հատակի օրամեկուսացման աշխատանքներ	քմ	65	2,000	130,000
19	Պատերի սայիկապատում կերամիկական սայիկներով	քմ	60	7,000	420,000
20	Հատակի սայիկապատում կերամոգրանիտով	քմ	65	7,000	455,000
21	Լամինատե հատակի երեսապատում	քմ	45	1,000	45,000
22	Շրիշակների իրականացում	զմ	90	1,000	90,000
23	Պատերի ծեփամածիկում և ներկում	քմ	460	2,200	1,012,000
Ընդամենը աշխատանքներ					11,575,400 Դ

Նյութեր

24	Ամրան Ø12	տն	2.9	256,000	742,400
25	Ամրան Ø6, Ø8, Ø10	տն	2.5	264,000	660,000
26	Խամուտ	տն	1.9	288,000	547,200
27	Ցանց 1x2մ, 3մմ	քմ	1256	1,000	1,256,000
28	Մետաղական պրոֆիլներ	տն	1.2	430,000	516,000
29	Տափօղակ	հատ	95	800	76,000
30	Ներդիր էլեմենտ	հատ	12	12,000	144,000
31	Բետոն B15	խմ	20	30,000	600,000
32	Բետոն B20	խմ	22	32,000	704,000
33	Խամքարաբետոն B15 (ծավալը ճշտել տեղում)	խմ	19	36,000	684,000
34	Բետոն B10	խմ	6	28,000	168,000
35	EPG պանել P140/T192/4Z4x9	քմ	496	7,000	3,472,000
36	EPG պանել P100/T152/4Z4x5	քմ	195	6,000	1,170,000
37	Խիճ	խմ	4	8,500	34,000
38	Էլեկտրական պարագաներ	լրակազմ	1	200,000	200,000
39	Ջրատար խողովակներ եւ դետայներ	լրակազմ	1	150,000	150,000

40	Կոյուղու խողովակներ եւ դետայներ	յրակազմ	1	150,000	150,000
41	Կադրապարամաձի վարձակալություն	յրակազմ	1	100,000	100,000
42	Խարայո ֆասադի համար	քմ	135	1,500	202,500
43	Ֆասադային ներկ	քմ	195	700	136,500
44	Զրհորդան	զմ	62	4,000	248,000
45	Տորկրետ բետոն M400	քմ	1256	1,800	2,260,800
46	Ամրաններ Ø6	տն	1.2	300,000	360,000
47	Ամրաններ Ø10,12	տն	1.6	300,000	480,000
48	Օեփամաձիկ զիպսային	հատ	100	4,300	430,000
49	Օեփամաձիկ կավիճի	հատ	16	6,250	100,000
50	Բետոն հատակ	խմ	6	36,000	216,000
51	Ցանց 1x2մ, 2մմ	հատ	80	600	48,000
52	Հատակի ցրամեկուսացման նյութ	քմ	80	2,000	160,000
53	Սայիկ	քմ	125	5,000	625,000
54	Սայիկ սոսինձ	քմ	125	4,200	525,000
55	Լամինատ	քմ	45	4,000	180,000
56	Շրիշակ	զմ	90	2,000	180,000
57	Ներկ	հատ	15	30,000	450,000
58	Սան.տեխ. Սարքեր	հատ	6	70,000	420,000
59	Գեոուցում	յրակազմ	1	1,100,000	1,100,000
60	Դռներ	հատ	14	50,000	700,000
61	Այլ նյութաձախսեր	փաստ	1	200,000	200,000
Ընդամենը նյութեր					20,395,400 ₺
Լրացուցիչ ծախսեր (ճշգրտել տեղում)					
62	Բետոնամոնիչ	մոտեցում	1	80,000	80,000
63	Տրանսպորտային ծախսեր նյութերի արժեքից	փաստ	1	200,000	200,000
Ընդամենը լրացուցիչ ծախսեր					280,000 ₺
Ընդհանուր					32,250,800 ₺
Ընդհանուր (ներառյալ ԱԱՀ)					38,700,960 ₺